

6.8 แผนงานการสูบไขมัน และสิ่งปฏิกูล

SCHEDULE 2024 PLAN CENTRALPHUKET FLORESTA

**CENTRAL
PATTANA**

แผนงานสูบน้ำมันและสิ่งปฏิกูล ประจำปี 2024

แก้ไขครั้งที่.....

No.	PUMP ROOM	Unit	แผนบำรุงรักษาตามรอบ	มกราคม - ธันวาคม											
				1	2	3	4	5	6	7	8	9	10	11	12
			เวลา	ม.ค	ก.พ	มี.ค	เม.ษ	พ.ค	มิ.ย	ก.ค	ส.ค	ก.ย	ต.ค	พ.ค	ธ.ค
1	บ่อ KS-G-01(Food)	1	M	M	M	M	M	M	M	M	M	M	M	M	M
2	บ่อ KS-B1-02 (ห้องขยะ)	1	M	M	M	M	M	M	M	M	M	M	M	M	M
3	บ่อ KS-B1-03	1	M	M	M	M	M	M	M	M	M	M	M	M	M
4	บ่อ KS-B1-04(ทางลงไทรภูมิ)	1	M	M	M	M	M	M	M	M	M	M	M	M	M
5	บ่อ KS-B1-05(แคนพื้น)	1	M	M	M	M	M	M	M	M	M	M	M	M	M
6	บ่อ KS-B1-06(ลานจอดรถชั้น B1)	1	M	M	M	M	M	M	M	M	M	M	M	M	M
7	บ่อ KS-B1-07(หลัง office cpn)	1	M	M	M	M	M	M	M	M	M	M	M	M	M
8	บ่อ KS-B1-08	1	M	M	M	M	M	M	M	M	M	M	M	M	M
9	บ่อ KS-B1-09	1	M	M	M	M	M	M	M	M	M	M	M	M	M
10	บ่อ KS-B1-10	1	M	M	M	M	M	M	M	M	M	M	M	M	M
11	บ่อ KS-B1-11(บ่อไทรภูมิ)	1	M	M	M	M	M	M	M	M	M	M	M	M	M
12	Pump Room(ใหญ่)	1	M	M	M	M	M	M	M	M	M	M	M	M	M
13	บ่อ SS-B1-01 (โหลคั่ง)	1	M	M	M	M	M	M	M	M	M	M	M	M	M
14	บ่อ SS-B1-03 (หน้า office cpn)	1	M	M	M	M	M	M	M	M	M	M	M	M	M
15	บ่อ SS-B1-02 (หลัง office cpn)	1	M	M	M	M	M	M	M	M	M	M	M	M	M

CODE ☒ เป็นไปตามค่ามาตรฐาน ☒ ไม่เป็นไปตามค่ามาตรฐาน ☐ ไม่ได้ตรวจสอบ/ไม่มีใช้งาน *ต้องแก้ไข M = ประจำเดือน Q = ทุก 3 เดือน

6.9 ตัวอย่างเอกสารสู่บทก่อนจากปอดกตะกอน

แบบบันทึกของผู้ขนส่งปฏิภูม ๑

ชื่อหน่วยงาน/ผู้ประกอบการขนส่งปฏิภูม.....
 หมายเลขอนุญาตของผู้ประกอบการ..... อนุญาตโดย.....
 ที่อยู่บ้านเลขที่..... หมู่ที่..... ตำบล..... อำเภอ.....
 จังหวัด..... โทรศัพท์.....
 หมายเลขทะเบียนรถขนส่งปฏิภูม.....
 ชื่อพนักงานเก็บขน..... โทรศัพท์.....

ผู้ขอรับบริการ ชื่อ-สกุล (นาย/นาง/นางสาว).....
 ชื่อและประเภทอาคาร.....
 ที่อยู่เลขที่..... หมู่ที่..... ถนน..... ตำบล..... อำเภอ.....
 จังหวัด..... โทรศัพท์.....
 มีความประสงค์ให้เจ้าหน้าที่ของหน่วยงาน/ผู้ประกอบการดังกล่าว เข้าทำการขนส่งปฏิภูม ณ อาคาร
 สถานที่ ตามที่ระบุข้างต้นนี้

ลงชื่อ.....ผู้ขอรับบริการ
 (.....)

การบันทึกการปฏิบัติงาน

วัน/เดือน/ปี	ปริมาณสิ่งปฏิภูม (ลูกบาศก์เมตร)	เวลาเข้าสู่	เวลาออก	ลงชื่อผู้ขอรับบริการ
12-11-67	5 ลูกบาศก์เมตร	22.10	22.50	
13-11-67	5 ลูกบาศก์เมตร	23.30	23.55	
14-11-67	5 ลูกบาศก์เมตร	00.20	00.50	

คำรับรองของผู้ขนส่งปฏิภูม : ข้าพเจ้าขอรับรองว่าได้ดำเนินการขนส่งปฏิภูมตามวัน/เวลา/ปริมาณ ที่
 ระบุไว้ในตารางข้างต้นจริง และได้ขนส่งไปตรงตามข้อกำหนดของกฎหมาย

ลงชื่อ.....ผู้ขนส่งปฏิภูม
 (.....)

หมายเหตุ : เอกสารนี้ประกอบด้วยต้นฉบับ และสำเนาสามฉบับ

๑. ต้นฉบับให้ผู้ขนส่งปฏิภูมเก็บไว้เป็นหลักฐาน
๒. สำเนามอบให้ผู้ขอรับบริการเก็บไว้เป็นหลักฐาน (เพื่อประโยชน์ในการใช้บริการครั้งต่อไป ไม่น้อยกว่า
 หนึ่งปี หรือสี่ปี แล้วแต่กรณี)
๓. สำเนามอบให้ผู้กำจัดสิ่งปฏิภูมเก็บไว้เป็นหลักฐาน (เพื่อประกอบในแบบบันทึกของผู้กำจัดสิ่งปฏิภูม)
๔. สำเนามอบให้เจ้าพนักงานท้องถิ่น

แบบบันทึกของผู้ขนส่งสิ่งปลูกสร้าง ๑

ชื่อหน่วยงาน/ผู้ประกอบการขนส่งสิ่งปลูกสร้าง.....
 หมายเลขอนุญาตของผู้ประกอบการ..... อนุญาตโดย.....
 ที่อยู่บ้านเลขที่..... หมู่ที่..... ตำบล..... อำเภอ.....
 จังหวัด.....
 หมายเลขทะเบียนรถขนส่งสิ่งปลูกสร้าง.....
 ชื่อพนักงานเก็บเงิน..... โทรศัพท์.....

ผู้ขอรับบริการ ชื่อ-สกุล (นาย/นาง/นางสาว).....
 ชื่อและประเภทอาคาร.....
 ที่อยู่เลขที่..... หมู่ที่..... ถนน..... ตำบล..... อำเภอ.....
 จังหวัด..... โทรศัพท์.....
 มีความประสงค์ให้เจ้าหน้าที่ของหน่วยงาน/ผู้ประกอบการดังกล่าว เข้าทำการขนส่งสิ่งปลูกสร้าง ณ อาคาร
 สถานที่ ตามที่ระบุข้างต้นนี้

ลงชื่อ.....ผู้ขอรับบริการ
 (.....)

การบันทึกการปฏิบัติงาน

วัน/เดือน/ปี	ปริมาณสิ่งปลูกสร้าง (ลูกบาศก์เมตร)	เวลาเข้าสู่	เวลาออก	ลงชื่อผู้ขอรับบริการ
15.11.17	50m	22.45	23.05	
15.11.17	50m	23.35	00.15	
15.11.17	50m	00.50	01.30	

คำรับรองของผู้ขนส่งสิ่งปลูกสร้าง : ข้าพเจ้าขอรับรองว่าได้ดำเนินการขนส่งสิ่งปลูกสร้างตามวัน/เวลา/ปริมาณ ที่
 ระบุไว้ในตารางข้างต้นจริง และได้ขนส่งไปให้ตามข้อกำหนดของกฎหมาย

ลงชื่อ.....ผู้ขนส่งสิ่งปลูกสร้าง
 (...)

หมายเหตุ : เอกสารนี้ประกอบด้วยต้นฉบับ และสำเนาสามฉบับ

๑. ต้นฉบับให้ผู้ขนส่งสิ่งปลูกสร้างเก็บไว้เป็นหลักฐาน
๒. สำเนามอบให้ผู้ขอรับบริการเก็บไว้เป็นหลักฐาน (เพื่อประโยชน์ในการใช้บริการครั้งต่อไป ไม่น้อยกว่า
 หนึ่งปี หรือสี่ปี แล้วแต่กรณี)
๓. สำเนามอบให้ผู้กำจัดสิ่งปลูกสร้างเก็บไว้เป็นหลักฐาน (เพื่อประกอบในแบบบันทึกของผู้กำจัดสิ่งปลูกสร้าง)
๔. สำเนามอบให้เจ้าพนักงานท้องถิ่น

แบบบันทึกของผู้ขนส่งปฏิกุล ๑

ชื่อหน่วยงาน/ผู้ประกอบการขนส่งปฏิกุล.....
 หมายเลขอนุญาตของผู้ประกอบการ..... อนุญาตโดย.....
 ที่อยู่บ้านเลขที่..... หมู่ที่..... ตำบล..... อำเภอ.....
 จังหวัด.....
 หมายเลขทะเบียนรถขนส่งปฏิกุล.....
 ชื่อพนักงานเก็บขน..... โทรศัพท์.....

ผู้ขอรับบริการ ชื่อ-สกุล (นาย/นาง/นางสาว).....
 ชื่อและประเภทอาคาร.....
 ที่อยู่เลขที่..... หมู่ที่..... ถนน..... ตำบล..... อำเภอ.....
 จังหวัด..... โทรศัพท์.....
 มีความประสงค์ให้เจ้าหน้าที่ของหน่วยงาน/ผู้ประกอบการดังกล่าว เข้าทำการสุบสิ่งปฏิกุล ณ อาคาร
 สถานที่ ตามที่ระบุข้างต้นนี้

ลงชื่อ.....ผู้ขอรับบริการ
 (.....)

การบันทึกการปฏิบัติงาน

วัน/เดือน/ปี	ปริมาณสิ่งปฏิกุล (ลูกบาศก์เมตร)	เวลาเข้าสู่	เวลาออก	ลงชื่อผู้ขอรับบริการ
18.06.17	5 ลูกบาศก์เมตร	22.10	22.50	
18.06.17	5 ลูกบาศก์เมตร	23.25	00.05	
18.06.17	9 ลูกบาศก์เมตร	00.30	01.10	

คำรับรองของผู้ขนส่งปฏิกุล : ข้าพเจ้าขอรับรองว่าได้ดำเนินการสุบสิ่งปฏิกุลตามวัน/เวลา/ปริมาณ ที่
 ระบุไว้ในตารางข้างต้นนี้

ลงชื่อ.....ผู้ขนส่งปฏิกุล
 (.....)

หมายเหตุ : เอกสารนี้ประกอบด้วยต้นฉบับ และสำเนาสามฉบับ

๑. ต้นฉบับให้ผู้ขนส่งปฏิกุลเก็บไว้เป็นหลักฐาน
๒. สำเนามอบให้ผู้ขอรับบริการเก็บไว้เป็นหลักฐาน (เพื่อประโยชน์ในการใช้บริการครั้งต่อไป ไม่น้อยกว่า
 หนึ่งปี หรือสี่ปี แล้วแต่กรณี)
๓. สำเนามอบให้ผู้กำจัดสิ่งปฏิกุลเก็บไว้เป็นหลักฐาน (เพื่อประกอบในแบบบันทึกของผู้กำจัดสิ่งปฏิกุล)
๔. สำเนามอบให้เจ้าพนักงานท้องถิ่น

แบบบันทึกของผู้ขนส่งปฏิภูม ๑

ชื่อหน่วยงาน/ผู้ประกอบการขนส่งปฏิภูม.....
 หมายเลขอนุญาตของผู้ประกอบการ..... อนุญาตโดย.....
 ที่อยู่บ้านเลขที่..... หมู่ที่..... ตำบล..... อำเภอ.....
 จังหวัด.....
 หมายเลขทะเบียนรถขนส่งปฏิภูม.....
 ชื่อพนักงานเก็บขน..... โทรศัพท์.....

ผู้ขอรับบริการ ชื่อ-สกุล (นาย/นาง/นางสาว).....
 ชื่อและประเภทอาคาร.....
 ที่อยู่เลขที่..... หมู่ที่..... ถนน..... ตำบล..... อำเภอ.....
 จังหวัด..... โทรศัพท์.....
 มีความประสงค์ให้เจ้าหน้าที่ของหน่วยงาน/ผู้ประกอบการดังกล่าว เข้าทำการขนส่งปฏิภูม ณ อาคาร
 สถานที่ ตามที่ระบุข้างต้นนี้

ลงชื่อ.....ผู้ขอรับบริการ
 (.....)

การบันทึกการปฏิบัติงาน

วัน/เดือน/ปี	ปริมาณสิ่งปฏิภูม (ลูกบาศก์เมตร)	เวลาเข้าสู่	เวลาออก	ลงชื่อผู้ขอรับบริการ
12-1-17	500	22 10	22-50	
14-1-17	500	23 25	23-55	
15-1-17	500	00-25	01-30	

คำรับรองของผู้ขนส่งปฏิภูม : ข้าพเจ้าขอรับรองว่าได้ดำเนินการขนส่งปฏิภูมตามวัน/เวลา/ปริมาณ ที่
 ระบุไว้ในตารางข้างต้นจริง และ.....

ลงชื่อ.....ผู้ขนส่งปฏิภูม
 (.....)

หมายเหตุ : เอกสารนี้ประกอบด้วยต้นฉบับ และสำเนาสามฉบับ

๑. ต้นฉบับให้ผู้ขนส่งปฏิภูมเก็บไว้เป็นหลักฐาน
๒. สำเนามอบให้ผู้ขอรับบริการเก็บไว้เป็นหลักฐาน (เพื่อประโยชน์ในการใช้บริการครั้งต่อไป ไม่น้อยกว่า
 หนึ่งปี หรือสี่ปี แล้วแต่กรณี)
๓. สำเนามอบให้ผู้กำจัดสิ่งปฏิภูมเก็บไว้เป็นหลักฐาน (เพื่อประกอบในแบบบันทึกของผู้กำจัดสิ่งปฏิภูม)
๔. สำเนามอบให้เจ้าพนักงานท้องถิ่น

แบบบันทึกของผู้ขนส่งปฏิภูม ๑

ชื่อหน่วยงาน/ผู้ประกอบการขนส่งปฏิภูม.....
 หมายเลขอนุญาตของผู้ประกอบการ..... อนุญาตโดย.....
 ที่อยู่บ้านเลขที่..... หมู่ที่..... ตำบล..... อำเภอ.....
 จังหวัด.....
 หมายเลขทะเบียนรถขนส่งปฏิภูม.....
 ชื่อพนักงานเก็บขน..... โทรศัพท์.....

ผู้ขอรับบริการ ชื่อ-สกุล (นาย/นาง/นางสาว).....
 ชื่อและประเภทอาคาร.....
 ที่อยู่เลขที่..... หมู่ที่..... ถนน..... ตำบล..... อำเภอ.....
 จังหวัด..... โทรศัพท์.....
 มีความประสงค์ให้เจ้าหน้าที่ของหน่วยงาน/ผู้ประกอบการดังกล่าว เข้าทำการขนส่งปฏิภูม ณ อาคาร
 สถานที่ ตามที่ระบุข้างต้นนี้

ลงชื่อ.....ผู้ขอรับบริการ
 (.....)

การบันทึกการปฏิบัติงาน

วัน/เดือน/ปี	ปริมาณสิ่งปฏิภูม (ลูกบาศก์เมตร)	เวลาเข้าสู่	เวลาออก	ลงชื่อผู้ขอรับบริการ
18 ส.ค. 67	5 ลูกบาศก์เมตร	02.20	03.00	
18 ส.ค. 67	5 ลูกบาศก์เมตร	08.45	00.30	
18 ส.ค. 67	5 ลูกบาศก์เมตร	00.59	01.00	

คำรับรองของผู้ขนส่งปฏิภูม : ข้าพเจ้าขอรับรองว่าได้ดำเนินการขนส่งปฏิภูมตามวัน/เวลา/ปริมาณ ที่
 ระบุไว้ในตารางข้างต้นจริง และได้ขนส่งเป็นไปตามข้อกำหนดของกฎหมาย

ลงชื่อ.....ผู้ขนส่งปฏิภูม
 (.....)

หมายเหตุ : เอกสารนี้ประกอบด้วยต้นฉบับ และสำเนาสามฉบับ

๑. ต้นฉบับให้ผู้ขนส่งปฏิภูมเก็บไว้เป็นหลักฐาน
๒. สำเนามอบให้ผู้ขอรับบริการเก็บไว้เป็นหลักฐาน (เพื่อประโยชน์ในการใช้บริการครั้งต่อไป ไม่น้อยกว่า
 หนึ่งปี หรือสี่ปี แล้วแต่กรณี)
๓. สำเนามอบให้ผู้กำจัดสิ่งปฏิภูมเก็บไว้เป็นหลักฐาน (เพื่อประกอบในแบบบันทึกของผู้กำจัดสิ่งปฏิภูม)
๔. สำเนามอบให้เจ้าพนักงานท้องถิ่น

แบบบันทึกของผู้ขนส่งปฏิภูม ๑

ชื่อหน่วยงาน/ผู้ประกอบการขนส่งปฏิภูม.....
 หมายเลขอนุญาตของผู้ประกอบการ.....อนุญาตโดย.....
 ที่อยู่บ้านเลขที่..... หมู่ที่..... ตำบล..... อำเภอ.....
 จังหวัด.....
 หมายเลขทะเบียนรถขนส่งปฏิภูม.....
 ชื่อพนักงานเก็บขน..... โทรศัพท์.....

ผู้ขอรับบริการ ชื่อ-สกุล (นาย/นาง/นางสาว).....
 ชื่อและประเภทอาคาร.....
 ที่อยู่เลขที่..... หมู่ที่..... ถนน..... ตำบล..... อำเภอ.....
 จังหวัด..... โทรศัพท์.....
 มีความประสงค์ให้เจ้าหน้าที่ของหน่วยงาน/ผู้ประกอบการดังกล่าว เข้าทำการขนส่งปฏิภูม ณ อาคาร
 สถานที่ ตามที่ระบุข้างต้นนี้

ลงชื่อ.....ผู้ขอรับบริการ
 (.....)

การบันทึกการปฏิบัติงาน

วัน/เดือน/ปี	ปริมาณสิ่งปฏิภูม (ลูกบาศก์เมตร)	เวลาเข้าสู่	เวลาออก	ลงชื่อผู้ขอรับบริการ
19 ต.ค. 17	5 ลูกบาศก์เมตร	22.10	22.50	
19 ต.ค. 17	5 ลูกบาศก์เมตร	23.00	00.00	
19 ต.ค. 17	5 ลูกบาศก์เมตร	00.30	01.00	

คำรับรองของผู้ขนส่งปฏิภูม : ข้าพเจ้าขอรับรองว่าได้ดำเนินการขนส่งปฏิภูมตามวัน/เวลา/ปริมาณ ที่
 ระบุไว้ในตารางข้างต้นจริง

ลงชื่อ.....ผู้ขนส่งปฏิภูม
 (.....)

หมายเหตุ : เอกสารนี้ประกอบด้วยต้นฉบับ และสำเนาสามฉบับ

- ต้นฉบับให้ผู้ขนส่งปฏิภูมเก็บไว้เป็นหลักฐาน
- สำเนามอบให้ผู้ขอรับบริการเก็บไว้เป็นหลักฐาน (เพื่อประโยชน์ในการใช้บริการครั้งต่อไป ไม่น้อยกว่า
 หนึ่งปี หรือสี่ปี แล้วแต่กรณี)
- สำเนามอบให้ผู้กำจัดสิ่งปฏิภูมเก็บไว้เป็นหลักฐาน (เพื่อประกอบในแบบบันทึกของผู้กำจัดสิ่งปฏิภูม)
- สำเนามอบให้เจ้าพนักงานท้องถิ่น

แบบบันทึกของผู้ขนส่งปฏิภูม ๑

ชื่อหน่วยงาน/ผู้ประกอบการขนส่งปฏิภูม.....
 หมายเลขอนุญาตของผู้ประกอบการ.....อนุญาตโดย.....
 ที่อยู่บ้านเลขที่..... หมู่ที่..... ตำบล..... อำเภอ.....
 จังหวัด.....
 หมายเลขทะเบียนรถขนส่งปฏิภูม.....
 ชื่อพนักงานเก็บขน..... โทรศัพท์.....

ผู้ขอรับบริการ ชื่อ-สกุล (นาย/นาง/นางสาว).....
 ชื่อและประเภทอาคาร.....
 ที่อยู่เลขที่..... หมู่ที่..... ถนน..... ตำบล..... อำเภอ.....
 จังหวัด..... โทรศัพท์.....

มีความประสงค์ให้เจ้าหน้าที่ของหน่วยงาน/ผู้ประ.....
 สถานที่ ตามที่ระบุข้างต้นนี้.....

ลงชื่อ..... ผู้ขอรับบริการ
 (.....)

การบันทึกการปฏิบัติงาน

วัน/เดือน/ปี	ปริมาณสิ่งปฏิภูม (ลูกบาศก์เมตร)	เวลาเข้าสู่	เวลาออก	ลงชื่อผู้ขอรับบริการ
14 ต.ค. 67	5 ลูกบาศก์เมตร	02.10	02.50	
14 ต.ค. 67	5 ลูกบาศก์เมตร	02.45	03.00	
14 ต.ค. 67	5 ลูกบาศก์เมตร	03.25	00.00	

คำรับรองของผู้ขนส่งปฏิภูม : ข้าพเจ้าขอรับรองว่าได้ดำเนินการ...../ปริมาณ ที่.....
 ระบุไว้ในตารางข้างต้นจริง และ.....ของกฎหมาย
 ลงชื่อ.....ผู้ขนส่งปฏิภูม
 (.....)

หมายเหตุ : เอกสารนี้ประกอบด้วยต้นฉบับ และสำเนาสามฉบับ

๑. ต้นฉบับให้ผู้ขนส่งปฏิภูมเก็บไว้เป็นหลักฐาน
๒. สำเนามอบให้ผู้ขอรับบริการเก็บไว้เป็นหลักฐาน (เพื่อประโยชน์ในการใช้บริการครั้งต่อไป ไม่น้อยกว่าหนึ่งปี หรือสี่ปี แล้วแต่กรณี)
๓. สำเนามอบให้ผู้กำจัดสิ่งปฏิภูมเก็บไว้เป็นหลักฐาน (เพื่อประกอบในแบบบันทึกของผู้กำจัดสิ่งปฏิภูม)
๔. สำเนามอบให้เจ้าพนักงานท้องถิ่น

แบบบันทึกของผู้ขนส่งสิ่งปฏิกูล ๑

ชื่อหน่วยงาน/ผู้ประกอบการขนส่งสิ่งปฏิกูล.....
หมายเลขอนุญาตของผู้ประกอบการ..... อนุญาตโดย.....
ที่อยู่บ้านเลขที่..... หมู่ที่..... ตำบล..... อำเภอ.....
จังหวัด..... จังหวัด.....
หมายเลขทะเบียนรถสุบสิ่งปฏิกูล.....
ชื่อพนักงานเก็บขน..... โทรศัพท์.....

ผู้ขอรับบริการ ชื่อ-สกุล (นาย/นาง/นางสาว) บริษัท ทรู คอร์ปอเรชั่น จำกัด
 ชื่อและประเภทอาคาร สุขุมวิท 111 อาคาร 10018
 ที่อยู่เลขที่ 199 หมู่ที่ 1 ถนน สุขุมวิท ตำบล คลองเตย อำเภอ คลองเตย
 จังหวัด กรุงเทพมหานคร โทรศัพท์ 02-2611111
 มีความประสงค์ให้เจ้าหน้าที่ของหน่วยงาน กรมส่งเสริมการค้าระหว่างประเทศ ราชการ
 สถานที่ ตามที่ระบุข้างต้นนี้ กรมส่งเสริมการค้าระหว่างประเทศ

สิ่ง

การบันทึกการปฏิบัติงาน

วัน/เดือน/ปี	ปริมาณสิ่งปฏิกูล (ลูกบาศก์เมตร)	เวลาเข้าสู่บ	เวลาออก	ลงชื่อผู้ขอรับบริการ
15 ต.ค. 63	5 ลูกบาศก์เมตร	22.15	23.00	[Redacted Signature]
15 ต.ค. 63	5 ลูกบาศก์เมตร	23.35	00.10	
15 ต.ค. 63	5 ลูกบาศก์เมตร	00.40	01.30	

คำรับรองของผู้ขนส่งปฏิภูล : ข้าพเจ้าขอรับรองว่าได้ดำเนินการสุบสิ่งปฏิภูลตามวัน/เวลา/ปริมาณ ที่
ระบุไว้ในตารางข้างต้นนี้

ลงชื่อ.....ผู้ขนส่งสิ่งปฏิกูล
(.....)

หมายเหตุ : เอกสารนี้ประกอบด้วยต้นฉบับ และสำเนาสามฉบับ

๑. ต้นฉบับให้ผู้ขนส่งปฏิญญาเก็บไว้เป็นหลักฐาน
๒. สำเนามอบให้ผู้ขอรับบริการเก็บไว้เป็นหลักฐาน (เพื่อประโยชน์ในการใช้บริการครั้งต่อไป ไม่น้อยกว่าหนึ่งปี หรือสี่ปี แล้วแต่กรณี)
๓. สำเนามอบให้ผู้กำจัดสิ่งปฏิญญาเก็บไว้เป็นหลักฐาน (เพื่อประกอบในแบบบันทึกของผู้กำจัดสิ่งปฏิญญา)
๔. สำเนามอบให้เจ้าพนักงานท้องถิ่น

แบบบันทึกของผู้ขนส่งปฏิภูม ๑

ชื่อหน่วยงาน/ผู้ประกอบการขนส่งปฏิภูล..... ร.ด. นกขนิษฐาภิธรณ์ ๒๐๑๓

หมายเลขอนุญาตของผู้ประกอบการ..... ๕๖..... อนุญาตโดย.....

ที่อยู่บ้านเลขที่ ๑๑ หมู่ที่ ๕ ตำบล 5๘๓ อำเภอ ๑๕๓

จังหวัด.....นนทบุรี.....

หมายเลขทะเบียนรถสับสิ่งปฏิก

ชื่อพนักงานเก็บเงิน..... (เวลาพิมพ์).....

ผู้ขอรับบริการ ชื่อ-สกุล (นาย/นาง/นางสาว)..... เบญจกานต์ วัฒนกิจ

ชื่อและประเภทอาคาร เรือน นม ๐๐๑๙

ที่อยู่เลขที่ 199 หมู่ที่ 4 ถนน ตำบล 555 อำเภอ 555

จังหวัด โทรศัพท์

มีความประสงค์ให้เจ้าหน้าที่ของหน่วยงาน/ผู้ประกอบการดังกล่าว เข้าทำการสุบสิ่งปฏิกูล ณ อาคาร
สถานที่ ตามที่ระบุข้างต้นนี้

ลงชื่อ.....ผู้ขอรับบริการ
(.....)

การบันทึกการปฏิบัติงาน

วัน/เดือน/ปี	ปริมาณสิ่งปฏิกูล (ลูกบาศก์เมตร)	เวลาเข้าสู่	เวลาออก	ลงชื่อผู้ขอรับบริการ
16 ต.ค 67	5 ลูกบาศก์เมตร	22.30		
16 ต.ค 67	5 ลูกบาศก์เมตร	23.10		
16 ต.ค 67	5 ลูกบาศก์เมตร	00.40		

คำรับรองของผู้คนสิ่งปฏิกูล : ข้าพเจ้าขอรับรองว่าได้ดำเนิน
ระบบไว้ในตารางข้างต้นจริง และ

ลงชื่อ.....ปฏิบัติ
(.....)

หมายเหตุ : เอกสารนี้ประกอบด้วยต้นฉบับ และสำเนาสามฉบับ

๑. ต้นฉบับให้ผู้ขนส่งปฏิญญาเก็บไว้เป็นหลักฐาน
๒. สำเนามอบให้ผู้ขอรับบริการเก็บไว้เป็นหลักฐาน (เพื่อประโยชน์ในการใช้บริการครั้งต่อไป ไม่น้อยกว่าหนึ่งปี หรือสี่ปี แล้วแต่กรณี)
๓. สำเนามอบให้ผู้กำจัดสิ่งปฏิญญาเก็บไว้เป็นหลักฐาน (เพื่อประกอบในแบบบันทึกของผู้กำจัดสิ่งปฏิญญา)
๔. สำเนามอบให้เจ้าพนักงานท้องถิ่น

แบบบันทึกของผู้ขนส่งสิ่งปฏิกูล ๑

ชื่อหน่วยงาน/ผู้ประกอบการขนส่งสิ่งปฏิกูล.....
 หมายเลขอนุญาตของผู้ประกอบการ.....
 ที่อยู่บ้านเลขที่..... หมู่ที่..... ตำบล..... อำเภอ.....
 จังหวัด.....
 หมายเลขทะเบียนรถขนส่งสิ่งปฏิกูล.....
 ชื่อพนักงานเก็บขน.....

ผู้ขอรับบริการ ชื่อ-สกุล (นาย/นาง/นางสาว).....
 ชื่อและประเภทอาคาร.....
 ที่อยู่เลขที่..... หมู่ที่..... ถนน..... ตำบล..... อำเภอ.....
 จังหวัด..... โทรศัพท์.....
 มีความประสงค์ให้เจ้าหน้าที่ของหน่วยงาน/ผู้ประกอบการดังกล่าว เข้าทำการสูบสิ่งปฏิกูล ณ อาคาร
 สถานที่ ตามที่ระบุข้างต้นนี้

ลงชื่อ.....ผู้ขอรับบริการ
 (.....)

การบันทึกการปฏิบัติงาน

วัน/เดือน/ปี	ปริมาณสิ่งปฏิกูล (ลูกบาศก์เมตร)	เวลาเข้าสู่	เวลาออก	ลงชื่อผู้ขอรับบริการ
15-1-65	9 ลูกบาศก์เมตร	22 10		
17-1-65	5 ลูกบาศก์เมตร	00 10		
17-1-65	5 ลูกบาศก์เมตร	01 23		

คำรับรองของผู้ขนส่งสิ่งปฏิกูล : ข้าพเจ้าขอรับรองว่าได้ดำเนินการ.....
 ระบุไว้ในตารางข้างต้นจริง และ.....
 ลงชื่อ.....
 (.....)

หมายเหตุ : เอกสารนี้ประกอบด้วยต้นฉบับ และสำเนาสามฉบับ

๑. ต้นฉบับให้ผู้ขนส่งสิ่งปฏิกูลเก็บไว้เป็นหลักฐาน
๒. สำเนามอบให้ผู้ขอรับบริการเก็บไว้เป็นหลักฐาน (เพื่อประโยชน์ในการใช้บริการครั้งต่อไป ไม่น้อยกว่า
 หนึ่งปี หรือสี่ปี แล้วแต่กรณี)
๓. สำเนามอบให้ผู้กำจัดสิ่งปฏิกูลเก็บไว้เป็นหลักฐาน (เพื่อประกอบในแบบบันทึกของผู้กำจัดสิ่งปฏิกูล)
๔. สำเนามอบให้เจ้าพนักงานท้องถิ่น

แบบบันทึกของผู้ขนส่งปฏิภูม ๑

ชื่อหน่วยงาน/ผู้ประกอบการขนส่ง... หจก. ก. กู๊ดส์ มี. ไลน์ จำกัด

หมายเลขอนุญาตของผู้ประกอบการ..... อนุญาตโดย.....

ที่อยู่บ้านเลขที่ ๑๑ หมู่ที่ ๗ ตำบล ๕๓ อำเภอ ๒๒

จังหวัด.....

หมายเลขทะเบียนรถสูญสิ่งปฏิกูล

ชื่อพนักงานเก็บขน..... โทรศัพท์.....

ผู้ขอรับบริการ ชื่อ-สกุล (นาย/นาง/นางสาว)..... นิชกร วัฒนพัฒน์ จกต

ชื่อและประเภทอาคาร ศูนย์ฯ พว 00018

ที่อยู่เลขที่ 199 หมู่ที่ ๑ ถนน ตำบล สัน อำเภอกอฉก

จังหวัด..... กาลิโณ โพรตัพพ์

มีความประสงค์ให้เจ้าหน้าที่ของหน่วยงาน/ผู้ประกอบการดังกล่าว เข้าทำการสุบสิ่งปฏิกูล ณ อาคาร
สถานที่ ตามที่ระบุข้างต้นนี้

ลงชื่อ.....ผู้ขอรับบริการ

(.....)

การบันทึกการปฏิบัติงาน

วัน/เดือน/ปี	ปริมาณสิ่งปฏิกูล (ลูกบาศก์เมตร)	เวลาเข้าสู่	เวลาออก	ลงชื่อผู้ขอรับบริการ
18 ต.ค. 67	5 ลบ.	11-15		
18 ต.ค. 67	5 ลบ.	23-40		
18 ต.ค. 67	5 ลบ.	00-15		

คำรับรองของผู้ขนส่งสิ่งปฏิกูล : ข้าพเจ้าขอรับรองว่าได้ดำเนินการ
ระบุไว้ในตารางข้างต้นจริง และ

តងខ្ចី.....ស្តីប្រកាស

(.....)

หมายเหตุ : เอกสารนี้ประกอบด้วยต้นฉบับ และสำเนาสามฉบับ

๑. ต้นฉบับให้ผู้ขนส่งปฏิญญาเก็บไว้เป็นหลักฐาน
๒. สำเนามอบให้ผู้ขอรับบริการเก็บไว้เป็นหลักฐาน (เพื่อประโยชน์ในการใช้บริการครั้งต่อไป ไม่น้อยกว่าหนึ่งปี หรือสี่ปี แล้วแต่กรณี)
๓. สำเนามอบให้ผู้กำจัดสิ่งปฏิญญาเก็บไว้เป็นหลักฐาน (เพื่อประกอบในแบบบันทึกของผู้กำจัดสิ่งปฏิญญา)
๔. สำเนามอบให้เจ้าพนักงานท้องถิ่น

แบบบันทึกของผู้ขนส่งสิ่งปฏิกูล ๑

ชื่อหน่วยงาน/ผู้ประกอบการขนส่งสิ่งปฏิกูล.....
 หมายเลขอนุญาตของผู้ประกอบการ..... อนุญาตโดย.....
 ที่อยู่บ้านเลขที่ ๗๑ หมู่ที่ ๗ ตำบล ๕๓ อำเภอ ๕๓
 จังหวัด.....
 หมายเลขทะเบียนรถขนส่งสิ่งปฏิกูล.....
 ชื่อพนักงานเก็บขน..... โทรศัพท์.....

ผู้ขอรับบริการ ชื่อ-สกุล (นาย/นาง/นางสาว).....
 ชื่อและประเภทอาคาร.....
 ที่อยู่เลขที่ ๑๙๙ หมู่ที่ ๔ ถนน..... ตำบล ๕๓ อำเภอ ๕๓
 จังหวัด..... โทรศัพท์.....
 มีความประสงค์ให้เจ้าหน้าที่ของหน่วยงาน/ผู้ประกอบการดังกล่าว เข้าทำการขนส่งสิ่งปฏิกูล ณ อาคาร
 สถานที่ ตามที่ระบุข้างต้นนี้

ลงชื่อ.....ผู้ขอรับบริการ
 (.....)

การบันทึกการปฏิบัติงาน

วัน/เดือน/ปี	ปริมาณสิ่งปฏิกูล (ลูกบาศก์เมตร)	เวลาเข้าสู่	เวลาออก	ลงชื่อผู้ขอรับบริการ
13 ๙ ๕ ๖	๕๐๐	๒๒.๑๕		
13 ๙ ๕ ๖	๕๐๐	๒๓.๓๐		
13 ๙ ๕ ๖	๕๐๐	๐๐.๓๐		

คำรับรองของผู้ขนส่งสิ่งปฏิกูล : ข้าพเจ้าขอรับรองว่าได้ดำเนินการ.....ปริมาณ ที่
 ระบุไว้ในตารางข้างต้นจริง และ.....ของกฎหมาย
 ลงชื่อ.....ผู้ขนส่งสิ่งปฏิกูล
 (.....)

หมายเหตุ : เอกสารนี้ประกอบด้วยต้นฉบับ และสำเนาสามฉบับ

๑. ต้นฉบับให้ผู้ขนส่งสิ่งปฏิกูลเก็บไว้เป็นหลักฐาน
๒. สำเนามอบให้ผู้ขอรับบริการเก็บไว้เป็นหลักฐาน (เพื่อประโยชน์ในการใช้บริการครั้งต่อไป ไม่น้อยกว่า
 หนึ่งปี หรือสี่ปี แล้วแต่กรณี)
๓. สำเนามอบให้ผู้กำจัดสิ่งปฏิกูลเก็บไว้เป็นหลักฐาน (เพื่อประกอบในแบบบันทึกของผู้กำจัดสิ่งปฏิกูล)
๔. สำเนามอบให้เจ้าพนักงานท้องถิ่น

แบบบันทึกของผู้ขนส่งปฏิภูม ๑

ชื่อหน่วยงาน/ผู้ประกอบการขนส่งปศุสัตว์ ๕-๐-๖๗ วิเศษ รุ่งเรือง ๒๐๕๗

หมายเลขอนุญาตของผู้ประกอบการ..... อนุญาตโดย.....

ที่อยู่บ้านเลขที่ ๕ หมู่ที่ ๗ ตำบล ๕๕ อำเภอ ๕๕

จังหวัด.....

หมายเลขทะเบียนรถสิ่งปลูกสร้าง

ชื่อพนักงานเก็บขน.....เทรศพรท.....

ผู้ขอรับบริการ ชื่อ-สกุล (นาย/นาง/นางสาว)..... ปวีณา วัฒนวิมลตา จันต์

ชื่อและประเภทอาคาร Leviter room 00018

ที่อยู่เลขที่ 199 หมู่ที่ 4 ถนน ตำบล อำเภอ จังหวัด

[illegible]

.....

มีความประสงค์ให้เจ้าหน้าที่ของหน่วยงาน/ผู้ประกอบการดังกล่าว เข้าทำการสุบสิ่งปฏิกูล ณ อาคาร
สถานที่ ตามที่ระบุข้างต้นนี้

ลงชื่อ.....ผู้ขอรับบริการ
(.....)

การบันทึกการปฏิบัติงาน

วัน/เดือน/ปี	ปริมาณสิ่งปฏิกูล (ลูกบาศก์เมตร)	เวลาเข้าสู่บ	เวลาออก	ลงชื่อผู้ขอรับบริการ
15 ก.ย 17	5 ลูกบาศก์เมตร	22.15		
16 ก.ย 17	4 ลูกบาศก์เมตร	13.35		
18 ก.ย 17	5 ลูกบาศก์เมตร	00.35		

คำรับรองของผู้ขนส่งปฏิภูล : ข้าพเจ้าขอรับรองว่าได้ดำเนินการ
ระบุไว้ในตารางข้างต้นจริง และได้

ลงชื่อ..... (.....) ปฏิภาณ

หมายเหตุ : เอกสารนี้ประกอบด้วยต้นฉบับ และสำเนาสามฉบับ

๑. ต้นฉบับให้ผู้ขนส่งปฏิญญาเก็บไว้เป็นหลักฐาน
๒. สำเนามอบให้ผู้ขอรับบริการเก็บไว้เป็นหลักฐาน (เพื่อประโยชน์ในการใช้บริการครั้งต่อไป ไม่น้อยกว่าหนึ่งปี หรือสี่ปี แล้วแต่กรณี)
๓. สำเนามอบให้ผู้กำจัดสิ่งปฏิญญาเก็บไว้เป็นหลักฐาน (เพื่อประกอบในแบบบันทึกของผู้กำจัดสิ่งปฏิญญา)
๔. สำเนามอบให้เจ้าพนักงานท้องถิ่น

แบบบันทึกของผู้ขนส่งปฏิภูม ๑

ชื่อหน่วยงาน/ผู้ประกอบการขนส่งปฏิภูม ๕-๖.๙ บริษัท หินปูนสงขลานครินทร์
 หมายเลขอนุญาตของผู้ประกอบการ..... อนุญาตโดย.....
 ที่อยู่บ้านเลขที่ ๑๖ หมู่ที่ ๖ ตำบล ๑๕๓ อำเภอ ๑๕๓
 จังหวัด.....
 หมายเลขทะเบียนรถขนส่งปฏิภูม.....
 ชื่อพนักงานเก็บขน..... โทรศัพท์.....

ผู้ขอรับบริการ ชื่อ-สกุล (นาย/นาง/นางสาว)..... บริษัท หินปูนสงขลานครินทร์
 ชื่อและประเภทอาคาร.....
 ที่อยู่เลขที่ ๑๙๙ หมู่ที่ ๑ ถนน..... ตำบล ๑๕๓ อำเภอ ๑๕๓
 จังหวัด..... โทรศัพท์.....
 มีความประสงค์ให้เจ้าหน้าที่ของหน่วยงาน/ผู้ประกอบการดังกล่าว เข้าทำการขนส่งปฏิภูม ณ อาคาร
 สถานที่ ตามที่ระบุข้างต้นนี้

ลงชื่อ.....ผู้ขอรับบริการ
 (.....)

การบันทึกการปฏิบัติงาน

วัน/เดือน/ปี	ปริมาณสิ่งปฏิภูม (ลูกบาศก์เมตร)	เวลาเข้าสู่	เวลาออก	ลงชื่อผู้ขอรับบริการ
๑๕.๖.๑๖	๑๕๐๐	๑๑.๑๐		
๑๕.๖.๑๖	๑๕๐๐	๑๓.๓๐		
๑๕.๖.๑๖	๑๕๐๐	๑๐.๔๐		

คำรับรองของผู้ขนส่งปฏิภูม : ข้าพเจ้าขอรับรองว่าได้ดำเนินการ.....
 ระบุไว้ในตารางข้างต้นจริง และ.....
 ลงชื่อ..... ปฏิภูม
 (.....)

หมายเหตุ : เอกสารนี้ประกอบด้วยต้นฉบับ และสำเนาสามฉบับ

๑. ต้นฉบับให้ผู้ขนส่งปฏิภูมเก็บไว้เป็นหลักฐาน
๒. สำเนามอบให้ผู้ขอรับบริการเก็บไว้เป็นหลักฐาน (เพื่อประโยชน์ในการใช้บริการครั้งต่อไป ไม่น้อยกว่า
 หนึ่งปี หรือสี่ปี แล้วแต่กรณี)
๓. สำเนามอบให้ผู้กำกับสิ่งปฏิภูมเก็บไว้เป็นหลักฐาน (เพื่อประกอบในแบบบันทึกของผู้กำกับสิ่งปฏิภูม)
๔. สำเนามอบให้เจ้าพนักงานท้องถิ่น

แบบบันทึกของผู้ขนส่งปฏิภูม ๑

ชื่อหน่วยงาน/ผู้ประกอบการขนส่ง..... ๕-๑-๑๗/กิตติพงษ์ขนส่ง

หมายเลขอนุญาตของผู้ประกอบการ..... อนุญาตโดย.....

ที่อยู่บ้านเลขที่ 51 หมู่ที่ 7 ตำบล 531 อำเภอ 637

จังหวัด..... กทม

หมายเลขทะเบียนรถคู่สิ่งปฏิกูล

ชื่อพนักงานเก็บขน.....โทรศัพท์.....

ผู้ขอรับบริการ ชื่อ-สกุล (นาย/นาง/นางสาว) ปวีณาพรภักดิ์

ชื่อและประเภทอาคาร บ้าน รพท ๐๐๐๑๘

ที่อยู่เลขที่ 19a หมู่ที่ 1 ถนน ตำบล อำเภอ จังหวัด

..... ตำบล..... อำเภอ..... จังหวัด.....

6

มีความประสงค์ให้เจ้าหน้าที่ของหน่วยงาน/ผู้ประกอบการดังกล่าว เข้าทำการสุบสิ่งปฏิกูล ณ อาคาร
สถานที่ ตามที่ระบุข้างต้นนี้

ลงชื่อ.....ผู้ขอรับบริการ
(.....)

การบันทึกการปฏิบัติงาน

วัน/เดือน/ปี	ปริมาณสิ่งปฏิกูล (ลูกบาศก์เมตร)	เวลาเข้าสู่	เวลาออก	ลงชื่อผู้ขอรับบริการ
1 สิงหาคม 63	๕ ลูกบาศก์เมตร	22.10		
1๑ สิงหาคม 63	๓ ลูกบาศก์เมตร	13.25		
16 สิงหาคม 63	๓ ลูกบาศก์เมตร	00.35		

คำรับรองของผู้ขนส่งปฏิภูมิต : ข้าพเจ้าขอรับรองว่าได้ดำเนินการ
ระบุไว้ในตารางข้างต้นจริง และ

ลงชื่อ.....
 (.....)

หมายเหตุ : เอกสารนี้ประกอบด้วยต้นฉบับ และสำเนาสามฉบับ

๑. ต้นฉบับให้ผู้ขนส่งปฏิญญาเก็บไว้เป็นหลักฐาน
๒. สำเนามอบให้ผู้ขอรับบริการเก็บไว้เป็นหลักฐาน (เพื่อประโยชน์ในการใช้บริการครั้งต่อไป ไม่น้อยกว่าหนึ่งปี หรือสี่ปี แล้วแต่กรณี)
๓. สำเนามอบให้ผู้กำจัดสิ่งปฏิญญาเก็บไว้เป็นหลักฐาน (เพื่อประกอบในแบบบันทึกของผู้กำจัดสิ่งปฏิญญา)
๔. สำเนามอบให้เจ้าพนักงานท้องถิ่น

แบบบันทึกของผู้ขนส่งปฏิภูม ๑

ชื่อหน่วยงาน/ผู้ประกอบการขนส่งปฏิภูม ๕-๖-๑ บริษัท ก้าวไกลขนส่ง จำกัด
 หมายเลขอนุญาตของผู้ประกอบการ..... อนุญาตโดย.....
 ที่อยู่บ้านเลขที่ ๕๑ หมู่ที่ ๕ ตำบล ๐๕๓ อำเภอ ๑๕๖
 จังหวัด..... กรุงเทพมหานคร
 หมายเลขทะเบียนรถขนส่ง.....
 ชื่อพนักงานเก็บขน..... โทรศัพท์.....

ผู้ขอรับบริการ ชื่อ-สกุล (นาย/นาง/นางสาว)..... บริษัท เทคโนโลยีพัฒนา จำกัด
 ชื่อและประเภทอาคาร ๑๕๓๗ สทท ๐๐๐๑๘
 ที่อยู่เลขที่ ๑๙๙ หมู่ที่ ๕ ถนน..... ตำบล ๐๕๓ อำเภอ ๑๕๖
 จังหวัด..... กรุงเทพมหานคร โทรศัพท์.....
 มีความประสงค์ให้เจ้าหน้าที่ของหน่วยงาน/ผู้ประกอบการดังกล่าว เข้าทำการสุบสิ่งปฏิภูม ณ อาคาร
 สถานที่ ตามที่ระบุข้างต้นนี้

ลงชื่อ.....ผู้ขอรับบริการ
 (.....)

การบันทึกการปฏิบัติงาน

วัน/เดือน/ปี	ปริมาณสิ่งปฏิภูม (ลูกบาศก์เมตร)	เวลาเข้าสู่	เวลาออก	ลงชื่อผู้ขอรับบริการ
๑๕ ๐๔ ๖๒	๕ ลูกบาศก์เมตร	๒๒ - ๒๖		
๑๖ ๐๔ ๖๒	๕ ลูกบาศก์เมตร	๒๓ - ๒๕		
๑๗ ๐๔ ๖๒	๕ ลูกบาศก์เมตร	๐๐ - ๐๕		

คำรับรองของผู้ขนส่งปฏิภูม : ข้าพเจ้าขอรับรองว่าได้ดำเนินการ..... ที่
 ระบุไว้ในตารางข้างต้นจริง และ.....
 ลงชื่อ..... ปฏิภูม
 (.....)

หมายเหตุ : เอกสารนี้ประกอบด้วยต้นฉบับ และสำเนาสามฉบับ

๑. ต้นฉบับให้ผู้ขนส่งปฏิภูมเก็บไว้เป็นหลักฐาน
๒. สำเนามอบให้ผู้ขอรับบริการเก็บไว้เป็นหลักฐาน (เพื่อประโยชน์ในการใช้บริการครั้งต่อไป ไม่น้อยกว่า
 หนึ่งปี หรือสี่ปี แล้วแต่กรณี)
๓. สำเนามอบให้ผู้กำจัดสิ่งปฏิภูมเก็บไว้เป็นหลักฐาน (เพื่อประกอบในแบบบันทึกของผู้กำจัดสิ่งปฏิภูม)
๔. สำเนามอบให้เจ้าพนักงานท้องถิ่น

**6.10 ตัวอย่างแบบบันทึกรายละเอียดและรายงานสรุปผลการทำงาน
ของระบบบำบัดน้ำเสีย (ทส.1)
และแบบสรุปผลการทำงานของระบบบำบัดน้ำเสีย (ทส.2)**

แบบ ทส. ๑

แบบบันทึกรายละเอียดของสถิติและข้อมูลซึ่งแสดงผลการทำงานของระบบบำบัดน้ำเสีย
ของแหล่งกำเนิดมลพิษ

แหล่งกำเนิดมลพิษตั้งอยู่เลขที่ 199 หมู่ที่ 4 ซอย -
ถนน - แขวง/ตำบล วิจิตร เขต/อำเภอ เมืองภูเก็ต
จังหวัด ภูเก็ต โทรศัพท์ 076-603-333 โทรสาร 076-603-333
มี บ.เซ็นทรัลพัฒนา จำกัด เป็นเจ้าของหรือผู้ครอบครองแหล่งกำเนิดมลพิษ
ประกอบกิจการประเภท อาคารศูนย์การค้า (อาคารประเภท ก) (เซ็นทรัล ภูเก็ตฟลอเรสต้า)
ใบอนุญาตเลขที่ (ถ้ามี) - ออกให้โดย - หมดอายุ -
ซึ่งมีแผนผังแสดงการทำงานของระบบบำบัดน้ำเสีย ดังนี้

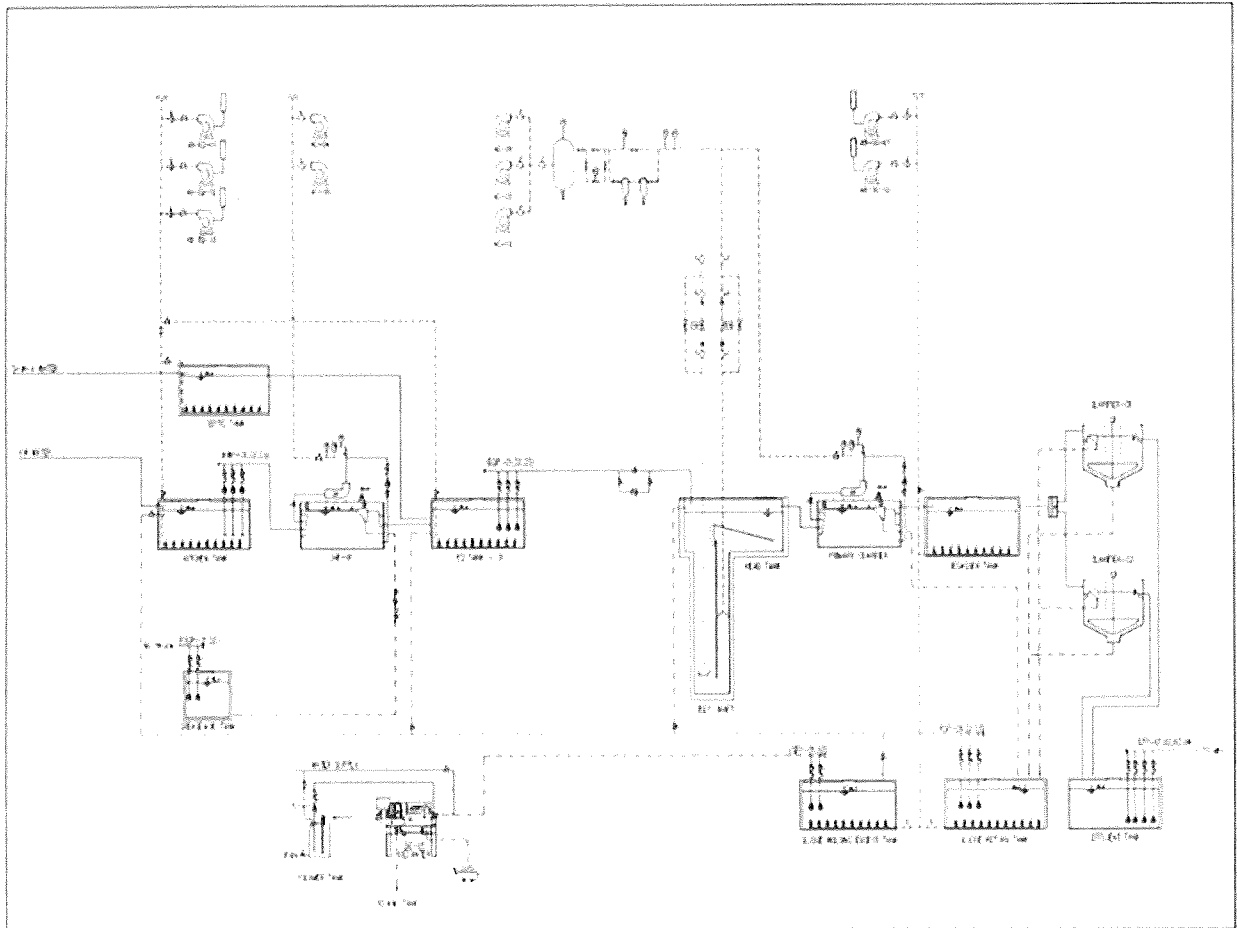

- หมายเหตุ
- ๑.ให้กรอกสถิติและข้อมูลเฉพาะในกรณีที่มีสถิติและข้อมูลนั้น ๆ ในแต่ละวัน
 - ๒.ในกรณีระบบบำบัดน้ำเสียที่มีการติดตั้งเครื่องตรวจวัดคุณภาพน้ำทั้งแบบอัตโนมัติให้แนบผลการตรวจวัดคุณภาพน้ำทั้งทุกวันแยกตามพารามิเตอร์ที่ตรวจวัด และทำการสรุปผลเป็นสถิติและข้อมูลรายเดือน

ขอรับรองว่าการบันทึกสถิติและข้อมูลตามตารางข้างต้นถูกต้องทุกประการ

..... เจ้าของหรือผู้ครอบครองแหล่งกำเนิดมลพิษ



ขอออกใบนี้

รายงานสรุปผลการทำงานของระบบบำบัดน้ำเสีย

๑. ข้อมูลทั่วไป

แหล่งกำเนิดมลพิษตั้งอยู่เลขที่ 199 หมู่ที่ 4 ซอย -
ถนน แขวง/ตำบล วิถีต เขต/อำเภอ เมืองภูเก็ต
จังหวัด ภูเก็ต โทรศัพท์ 076-603-333 โทรสาร 076-603-333
มี บ.เซ็นทรัลพัฒนา จำกัด เป็นเจ้าของหรือผู้ครอบครองแหล่งกำเนิดมลพิษ
ประกอบกิจการประเภท อาคารศูนย์การค้า (อาคารประเภท ก) (เซ็นทรัล ภูเก็ตฟลอเรสต้า)
ใบอนุญาตเลขที่ (ถ้ามี) ออกให้โดย หมดยุ -
ซึ่งมีแผนผังแสดงการทำงานของระบบบำบัดน้ำเสีย ดังนี้

ในการนี้ขอรายงานสรุปผลการทำงานของระบบบำบัดน้ำเสียของแหล่งกำเนิดมลพิษสำหรับ
เดือน สิงหาคม พ.ศ. 2567 ตามที่ได้กำหนดในมาตรา ๘๐ แห่งพระราชบัญญัติส่งเสริม
และรักษาคุณภาพสิ่งแวดล้อมแห่งชาติ พ.ศ. ๒๕๓๕ ในฐานะ



๒. ข้อมูลเกี่ยวกับระบบบำบัดน้ำเสีย และแหล่งรองรับน้ำทิ้ง

- (๑) ประเภท/ชนิดของระบบบำบัดน้ำเสีย Deep Shaft
ความสามารถในการรองรับน้ำเสียของระบบบำบัดน้ำเสีย 1800 ลบ.ม./วัน
- (๒) การทำงานของระบบบำบัดน้ำเสีย ☐ แบบต่อเนื่อง 24 ชั่วโมง/วัน
☐ แบบไม่ต่อเนื่อง (ระบุ)
- (๓) อุปกรณ์และเครื่องมือที่ใช้ในระบบบำบัดน้ำเสีย ☒ เครื่องสูบน้ำ ☒ เครื่องเติมอากาศ
☒ เครื่องกวน/ผสมน้ำเสีย ☒ เครื่องกวน/ผสมสารเคมี
☒ เครื่องสูบลตะกอน ☒ อื่น ๆ (ระบุ)
- (๔) แหล่งรองรับน้ำทิ้ง (ระบุ) คลองสาธารณะ และ ระบบ Reuse
- (๕) วิธีจัดการตะกอนที่เกิดขึ้นจากระบบบำบัดน้ำเสียและวิธีการกำจัด มีบ่อเก็บตะกอนและ
จ้างรถสูบเพื่อนำไปกำจัด

๓. สรุปผลการทำงานของระบบบำบัดน้ำเสียเป็นรายเดือน

- (๑) ปริมาณการใช้ไฟฟ้าของระบบบำบัดน้ำเสีย (หน่วย) 17,865 หน่วย.....
- (๒) ปริมาณน้ำใช้ทุกกิจกรรมในแหล่งกำเนิดมลพิษ (ลบ.ม.) 19,333 ลบ.ม.
- (๓) ปริมาณน้ำเสียที่เข้าระบบบำบัดน้ำเสีย (ลบ.ม.) 11,043 ลบ.ม.
- (๔) การระบายน้ำทั้งจากระบบบำบัดน้ำเสีย ระบาย 31 วัน
- (๕) ปริมาณสารเคมีหรือสารสกัดชีวภาพที่ใช้ (ลิตรหรือกิโลกรัม) -
- (๖) การทำงานของระบบบำบัดน้ำเสียและอุปกรณ์
- ระบบบำบัดน้ำเสีย ☒ ปกติ ☐ ผิดปกติ (ระบุ)
 - เครื่องสูบน้ำ ☒ ปกติ ☐ ผิดปกติ (ระบุ)
 - เครื่องเติมอากาศ ☒ ปกติ ☐ ผิดปกติ (ระบุ)
 - เครื่องกวนผสมน้ำเสีย ☒ ปกติ ☐ ผิดปกติ (ระบุ)
 - เครื่องกวนผสมสารเคมี ☒ ปกติ ☐ ผิดปกติ (ระบุ)
 - เครื่องสูบลตะกอน ☒ ปกติ ☐ ผิดปกติ (ระบุ)
 - อื่นๆ..... ☒ ปกติ ☐ ผิดปกติ (ระบุ)
- (๗) ปริมาณตะกอนส่วนเกินจากระบบบำบัดน้ำเสียที่นำไปกำจัด (ลบ.ม.) 40 ลบ.ม.
- (๘) ปัญหา อุปสรรค และแนวทางแก้ไข

คำเตือน ๑. เจ้าของหรือผู้ครอบครองแหล่งกำเนิดมลพิษ ผู้ควบคุมระบบบำบัดน้ำเสีย หรือผู้รับจ้างให้บริการบำบัดน้ำเสียผู้ใดไม่จัดเก็บสถิติข้อมูล หรือไม่ทำบันทึกหรือรายงานตามมาตรา ๘๐ ต้องระวางโทษจำคุกไม่เกินหนึ่งเดือน หรือปรับไม่เกินหนึ่งหมื่นบาทหรือทั้งจำทั้งปรับตามมาตรา ๑๐๖

๒. ผู้ควบคุมระบบบำบัดน้ำเสียหรือผู้รับจ้างให้บริการบำบัดน้ำเสียผู้ใดทำบันทึกหรือรายงานโดยแสดงข้อความอันเป็นเท็จต้องระวางโทษจำคุกไม่เกินหนึ่งปี หรือปรับไม่เกินหนึ่งแสนบาท หรือทั้งจำทั้งปรับตามมาตรา ๑๐๗

แบบ ทส. ๑

แบบบันทึกรายละเอียดของสถิติและข้อมูลซึ่งแสดงผลการทำงานของระบบบำบัดน้ำเสีย
ของแหล่งกำเนิดมลพิษ

แหล่งกำเนิดมลพิษตั้งอยู่เลขที่ 199 หมู่ที่ 4 ซอย -
ถนน - แขวง/ตำบล วิถีต. เขต/อำเภอ เมืองภูเก็ต
จังหวัด ภูเก็ต โทรศัพท์ 076-603-333 โทรสาร 076-603-333
มี บ.เซ็นทรัลพัฒนา จำกัด เป็นเจ้าของหรือผู้ครอบครองแหล่งกำเนิดมลพิษ
ประกอบกิจการประเภท อาคารศูนย์การค้า (อาคารประเภท ก) (ชั้นที่ 1 ภูเก็ตฟลอเรสต้า)
ใบอนุญาตเลขที่ (ถ้ามี) - ออกให้โดย - หมดอายุ -
ซึ่งมีแผนผังแสดงการทำงานของระบบบำบัดน้ำเสีย ดังนี้

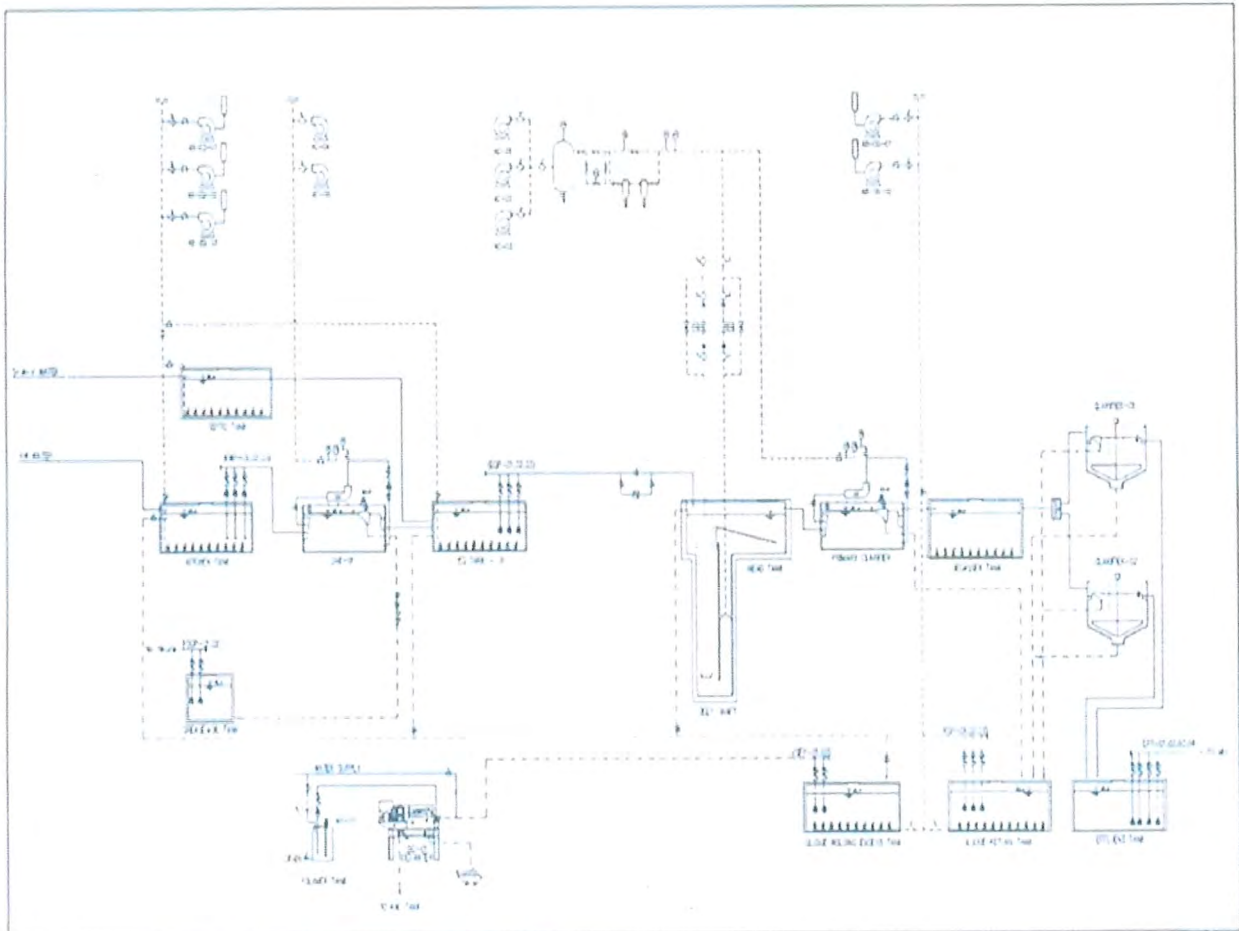

- หมายเหตุ
- ๑.ให้กรอกสถิติและข้อมูลเฉพาะในกรณีที่มีสถิติและข้อมูลนั้น ๆ ในแต่ละวัน
 - ๒.ในกรณีระบบบำบัดน้ำเสียที่มีการติดตั้งเครื่องตรวจวัดคุณภาพน้ำทั้งแบบอัตโนมัติให้แนบผล
การตรวจวัดคุณภาพน้ำทั้งทุกวันแยกตามพารามิเตอร์ที่ตรวจวัด และทำการสรุปผลเป็น
สถิติและข้อมูลรายเดือน

ขอรับรองว่าการบันทึกสถิติและข้อมูลตามตารางข้างต้นถูกต้องทุกประการ

..... เจ้าของหรือผู้ครอบครองแหล่งกำเนิดมลพิษ

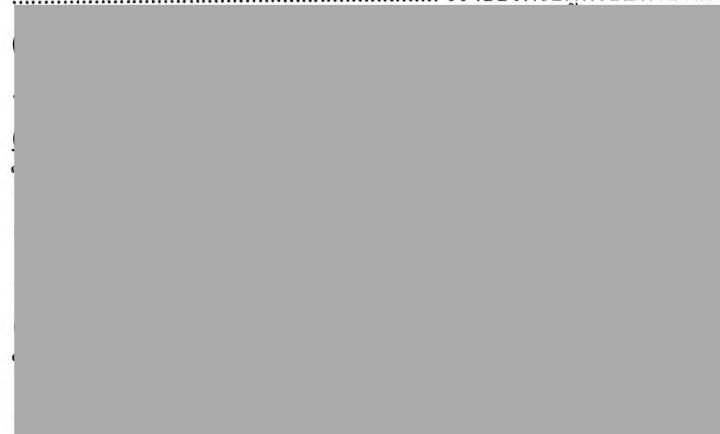

ย

๖๘

สี่

รายงานสรุปผลการทำงานของระบบบำบัดน้ำเสีย

๑. ข้อมูลทั่วไป

แหล่งกำเนิดมลพิษตั้งอยู่เลขที่ 199 หมู่ที่ 4 ซอย -
 ถนน - แขวง/ตำบล วิจิตร เขต/อำเภอ เมืองภูเก็ต
 จังหวัด ภูเก็ต โทรศัพท์ 076-603-333 โทรสาร 076-603-333
 มี บ.เซ็นทรัลพัฒนา จำกัด เป็นเจ้าของหรือผู้ครอบครองแหล่งกำเนิดมลพิษ
 ประกอบกิจการประเภท อาคารศูนย์การค้า (อาคารประเภท ก) (ชั้นทรี ภูเก็ตฟลอเรสต้า)
 ใบอนุญาตเลขที่ (ถ้ามี) - ออกให้โดย - หมดอายุ -
 ซึ่งมีแผนผังแสดงการทำงานของระบบบำบัดน้ำเสีย ดังนี้

ในการนี้ขอรายงานสรุปผลการทำงานของระบบบำบัดน้ำเสียของแหล่งกำเนิดมลพิษสำหรับ
 เดือน ตุลาคม พ.ศ. 2567 ตามที่ได้กำหนดในมาตรา ๘๐ แห่งพระราชบัญญัติส่งเสริม
 และรักษาคุณภาพสิ่งแวดล้อมแห่งชาติ พ.ศ. ๒๕๓๕ ในฐานะ



ครองแหล่งกำเนิดมลพิษ

บำบัดน้ำเสีย

๑. ๖๖๖

ระบบบำบัดน้ำเสีย

๒. ข้อมูลเกี่ยวกับระบบบำบัดน้ำเสีย และแหล่งรองรับน้ำทิ้ง

- (๑) ประเภท/ชนิดของระบบบำบัดน้ำเสีย Deep Shaft
 ความสามารถในการรองรับน้ำเสียของระบบบำบัดน้ำเสีย 1800 ลบ.ม./วัน
 (๒) การทำงานของระบบบำบัดน้ำเสีย ☐ แบบต่อเนื่อง 24 ชั่วโมง/วัน
☐ แบบไม่ต่อเนื่อง (ระบุ)
 (๓) อุปกรณ์และเครื่องมือที่ใช้ในระบบบำบัดน้ำเสีย ☒ เครื่องสูบน้ำ ☒ เครื่องเติมอากาศ
☒ เครื่องกวน/ผสมน้ำเสีย ☒ เครื่องกวน/ผสมสารเคมี
☒ เครื่องสูบลตะกอน ☒ อื่น ๆ (ระบุ)
 (๔) แหล่งรองรับน้ำทิ้ง (ระบุ) คลองสาธารณะ และ ระบบ Reuse
 (๕) วิธีจัดการตะกอนที่เกิดขึ้นจากระบบบำบัดน้ำเสียและวิธีการกำจัด มีบ่อเก็บตะกอนและ
 จ้างรถสูบเพื่อนำไปกำจัด

๓. สรุปผลการทำงานของระบบบำบัดน้ำเสียเป็นรายเดือน

- (๑) ปริมาณการใช้ไฟฟ้าของระบบบำบัดน้ำเสีย (หน่วย) 18,672 หน่วย
- (๒) ปริมาณน้ำใช้ทุกกิจกรรมในแหล่งกำเนิดมลพิษ (ลบ.ม.) 17,981 ลบ.ม.
- (๓) ปริมาณน้ำเสียที่เข้าระบบบำบัดน้ำเสีย (ลบ.ม.) 9,557 ลบ.ม.
- (๔) การระบายน้ำทั้งจากระบบบำบัดน้ำเสีย ระบาย 31 วัน
- (๕) ปริมาณสารเคมีหรือสารสกัดชีวภาพที่ใช้ (ลิตรหรือกิโลกรัม) -
- (๖) การทำงานของระบบบำบัดน้ำเสียและอุปกรณ์
- ระบบบำบัดน้ำเสีย ☒ ปกติ ☐ ผิดปกติ (ระบุ)
 - เครื่องสูบน้ำ ☒ ปกติ ☐ ผิดปกติ (ระบุ)
 - เครื่องเติมอากาศ ☒ ปกติ ☐ ผิดปกติ (ระบุ)
 - เครื่องกวน/ผสมน้ำเสีย ☒ ปกติ ☐ ผิดปกติ (ระบุ)
 - เครื่องกวน/ผสมสารเคมี ☒ ปกติ ☐ ผิดปกติ (ระบุ)
 - เครื่องสูบลำโพง ☒ ปกติ ☐ ผิดปกติ (ระบุ)
 - อื่นๆ..... ☒ ปกติ ☐ ผิดปกติ (ระบุ)
- (๗) ปริมาณตะกอนส่วนเกินจากระบบบำบัดน้ำเสียที่นำไปกำจัด (ลบ.ม.) 40 ลบ.ม.
- (๘) ปัญหา อุปสรรค และแนวทางแก้ไข

- คำเตือน ๑. เจ้าของหรือผู้ครอบครองแหล่งกำเนิดมลพิษ ผู้ควบคุมระบบบำบัดน้ำเสีย หรือผู้รับจ้างให้บริการบำบัดน้ำเสียผู้ใดไม่จัดเก็บสถิติข้อมูล หรือไม่ทำบันทึกหรือรายงานตามมาตรา ๘๐ ต้องระวางโทษจำคุกไม่เกินหนึ่งเดือน หรือปรับไม่เกินหนึ่งหมื่นบาทหรือทั้งจำทั้งปรับตามมาตรา ๑๐๖
๒. ผู้ควบคุมระบบบำบัดน้ำเสียหรือผู้รับจ้างให้บริการบำบัดน้ำเสียผู้ใดทำบันทึกหรือรายงานโดยแสดงข้อความอันเป็นเท็จต้องระวางโทษจำคุกไม่เกินหนึ่งปี หรือปรับไม่เกินหนึ่งแสนบาท หรือทั้งจำทั้งปรับตามมาตรา ๑๐๗

รายงานผลการทดสอบ

วันที่ออกรายงาน 30 ตุลาคม 2567

เลขที่รายงาน TRSK67/21584

หน้า 01/02

ชื่อและที่อยู่ลูกค้า บริษัท ชีสเชิร์ฟเวอร์ จำกัด (สำนักงานใหญ่) (โครงการเซ็นทรัล ภูเก็ต ฟลอเรสต้า)
(ข้อมูลจากลูกค้า) 131/29 หมู่ที่ 12 ซอยนวลจันทร์ 64 แขวงนวลจันทร์ เขตบึงกุ่ม กรุงเทพมหานคร 10230
รายละเอียดตัวอย่าง Influent
(ข้อมูลจากลูกค้า)
รหัสตัวอย่าง SK67/08080-001
ลักษณะและสภาพตัวอย่าง ประเภทตัวอย่าง : น้ำเข้าระบบบำบัด
ภาชนะบรรจุ : ขวดพลาสติก
จำนวน : 4 ขวด น้ำหนัก/ปริมาตร 1500 มิลลิลิตร/ขวด
อุณหภูมิ : อุณหภูมิห้อง สภาพตัวอย่างปกติขณะรับ

วันที่รับตัวอย่าง 18 ตุลาคม 2567
วันที่ทดสอบ 18 ตุลาคม 2567 - 30 ตุลาคม 2567

ผลการทดสอบ

รายการทดสอบ	ผลการทดสอบ	ค่ามาตรฐาน	หน่วย	LOD	วิธีทดสอบอ้างอิง
Biochemical Oxygen Demand (BOD)	1125.00	≤ 20	mg/L	-	In-house method TE-CH-124 based on APHA, AWWA, WEF, 24th Edition, 2023. Part 5210 B
Oil and Grease *	14.50	≤ 20	mg/L	-	APHA, AWWA, WEF, 24th Edition, 2023. Part 5520 D
pH	7.01	5 - 9	-	-	APHA, AWWA, WEF, 24th Edition, 2023. Part 4500-H ⁺ B
Settleable Solids *	1.00	≤ 0.5	mL/L	-	APHA, AWWA, WEF, 24th Edition, 2023. Part 2540 F
Sulfide *	0.64	≤ 1.0	mg/L	0.02	Photometric Method
Total Dissolved Solids	695.00	≤ 500	mg/L	10.00	APHA, AWWA, WEF, 24th Edition, 2023. Part 2540 C
Total Kjeldahl Nitrogen (TKN) *	15.70	≤ 35	mg/L	-	APHA, AWWA, WEF, 24th Edition, 2023. Part 4500-Norg B

รายงานฉบับนี้มีผลเฉพาะกับตัวอย่างที่ได้รับเท่านั้น

รายงานผลการทดสอบต้องไม่ถูกทำสำเนาเฉพาะเพียงบางส่วน โดยไม่ได้รับความยินยอมเป็นลายลักษณ์อักษรจากห้องปฏิบัติการ ยกเว้นทำทั้งฉบับ
FM-QP-24-01-001-R05(04/12/63)P1/2-SK



รายงานผลการทดสอบ

วันที่ออกรายงาน 30 ตุลาคม 2567

เลขที่รายงาน TRSK67/21584

หน้า 02/02

ผลการทดสอบ

รายการทดสอบ	ผลการทดสอบ	ค่ามาตรฐาน	หน่วย	LOD	วิธีทดสอบอ้างอิง
Total Suspended Solids	<20.00	≤ 30	mg/L	5.00	In-house method TE-CH-054 based on APHA, AWWA, WEF, 24th Edition, 2023. Part 2540 D

หมายเหตุ: อ้างอิง : ประกาศกระทรวงทรัพยากรธรรมชาติและสิ่งแวดล้อม พ.ศ. 2548 เรื่อง กำหนดมาตรฐานควบคุมการระบายน้ำทิ้งจากอาคารบางประเภท และบางชนิด

Total Suspended Solids, LOQ = 20.00

* : รายการทดสอบที่ไม่ได้รับการรับรองตามมาตรฐาน ISO/IEC 17025

~End of Report~

(นาย ตรีรัตน์ สายมณี)

ผู้ว่าราชการจังหวัด
ผู้ว่าราชการจังหวัด

บริษัท ห้างแปรรูปถั่วเหลือง (ประเทศไทย) จำกัด สาขาสงขลา

CERTIFIED



รายงานผลการทดสอบ

วันที่ออกรายงาน 30 ตุลาคม 2567

เลขที่รายงาน TRSK67/21585

หน้า 01/02

ชื่อและที่อยู่ลูกค้า บริษัท ชีสเซิร์ฟเวอร์ จำกัด (สำนักงานใหญ่) (โครงการเซ็นทรัล ภูเก็ต ฟลอเรสต้า)
(ข้อมูลจากลูกค้า) 131/29 หมู่ที่ 12 ซอยนวลจันทร์ 64 แขวงนวลจันทร์ เขตบึงกุ่ม กรุงเทพมหานคร 10230
รายละเอียดตัวอย่าง Effluent
(ข้อมูลจากลูกค้า)
รหัสตัวอย่าง SK67/08080-002
ลักษณะและสภาพตัวอย่าง ประเภทตัวอย่าง : น้ำออกจากระบบบำบัด
ภาชนะบรรจุ : ขวดพลาสติก
จำนวน : 4 ขวด น้ำหนัก/ปริมาตร 1500 มิลลิลิตร/ขวด
อุณหภูมิ : อุณหภูมิห้อง สภาพตัวอย่างปกติขณะรับ
วันที่รับตัวอย่าง 18 ตุลาคม 2567
วันที่ทดสอบ 18 ตุลาคม 2567 - 30 ตุลาคม 2567

ผลการทดสอบ

รายการทดสอบ	ผลการทดสอบ	ค่ามาตรฐาน	หน่วย	LOD	วิธีทดสอบอ้างอิง
Biochemical Oxygen Demand (BOD)	12.63	≤ 20	mg/L	-	In-house method TE-CH-124 based on APHA, AWWA, WEF, 24th Edition, 2023. Part 5210 B
Oil and Grease *	0.73	≤ 20	mg/L	-	APHA, AWWA, WEF, 24th Edition, 2023. Part 5520 D
pH	5.71	5 - 9	-	-	APHA, AWWA, WEF, 24th Edition, 2023. Part 4500-H ⁺ B
Settleable Solids *	0.20	≤ 0.5	mL/L	-	APHA, AWWA, WEF, 24th Edition, 2023. Part 2540 F
Sulfide *	Not Detected	≤ 1.0	mg/L	0.02	Photometric Method
Total Dissolved Solids	419.00	≤ 500	mg/L	10.00	APHA, AWWA, WEF, 24th Edition, 2023. Part 2540 C
Total Kjeldahl Nitrogen (TKN) *	11.59	≤ 35	mg/L	-	APHA, AWWA, WEF, 24th Edition, 2023. Part 4500-Norg B

รายงานฉบับนี้มีผลเฉพาะกับตัวอย่างที่ได้รับเท่านั้น

รายงานผลการทดสอบต้องไม่ถูกทำสำเนาเฉพาะเพียงบางส่วน โดยไม่ได้รับความยินยอมเป็นลายลักษณ์อักษรจากห้องปฏิบัติการ ยกเว้นทำฉบับ FM-QP-24-01-001-R05(04/12/63)P1/2-SK





บริษัท ห้องปฏิบัติการกลาง (ประเทศไทย) จำกัด

สาขาสงขลา : 9/116 ถนนกาญจนาภิเษย์ ตำบลหาดใหญ่ อำเภอหาดใหญ่ จังหวัดสงขลา 90110 ประเทศไทย
Songkhla Branch : 9/116 Kanachanawithee Rd. Hat Yai, Hat Yai, Songkhla 90110 Thailand
Tel : (66) 74 558871-3 (66) 74 558901 Fax : (66) 74 558870
http://www.central-lab-thai.com เลขประจำตัวผู้เสียภาษี 0105546096453



Central Lab

รายงานผลการทดสอบ

วันที่ออกรายงาน 30 ตุลาคม 2567

เลขที่รายงาน TRSK67/21585

หน้า 02/02

ผลการทดสอบ

รายการทดสอบ	ผลการทดสอบ	ค่ามาตรฐาน	หน่วย	LOD	วิธีทดสอบอ้างอิง
Total Suspended Solids	Not Detected	≤ 3.0	mg/L	5.00	In-house method TE-CH-054 based on APHA, AWWA, WEF, 24th Edition, 2023. Part 2540 D

หมายเหตุ: อ้างอิง : ประกาศกระทรวงทรัพยากรธรรมชาติและสิ่งแวดล้อม พ.ศ. 2548 เรื่อง กำหนดมาตรฐานควบคุมการระบายน้ำทิ้งจากอาคารบางประเภท และบางขนาด

* : รายการทดสอบที่ไม่ได้รับการรับรองตามมาตรฐาน ISO/IEC 17025

~End of Report~

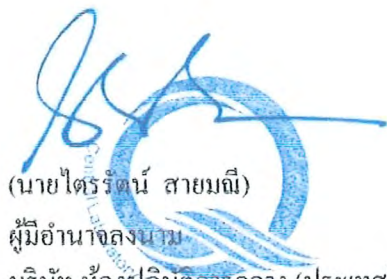
(นายไตรรัตน์ สายมณี)
ผู้มีอำนาจลงนาม

บริษัท ห้องปฏิบัติการกลาง (ประเทศไทย) จำกัด สาขาสงขลา

CERTIFIED

รายงานฉบับนี้มีผลเฉพาะกับตัวอย่างที่ได้รับเท่านั้น

รายงานผลการทดสอบต้องไม่ถูกทำสำเนาเฉพาะเพื่อบางส่วน โดยไม่ได้รับความยินยอมเป็นลายลักษณ์อักษรจากห้องปฏิบัติการ ยกเว้นทำหิ้งฉบับ
FM-QP-24-01-001-R05(04/12/63)P2/2-SK



แบบ ทส. ๑

แบบบันทึกรายละเอียดของสถิติและข้อมูลซึ่งแสดงผลการทำงานของระบบบำบัดน้ำเสีย
ของแหล่งกำเนิดมลพิษ

แหล่งกำเนิดมลพิษตั้งอยู่เลขที่ 199 หมู่ที่ 4 ซอย
ถนน แขวง/ตำบล วิชาต เขต/อำเภอ เมืองภูเก็ต
จังหวัด ภูเก็ต โทรศัพท์ 076-603-333 โทรสาร 076-603-333
มี บ.เซ็นทรัลพัฒนา จำกัด เป็นเจ้าของหรือผู้ครอบครองแหล่งกำเนิดมลพิษ
ประกอบกิจการประเภท อาคารศูนย์การค้า (อาคารประเภท ก) (เซ็นทรัล ภูเก็ตฟลอเรสต้า)
ใบอนุญาตเลขที่ (ถ้ามี) ออกให้โดย หมดยุ
ซึ่งมีแผนผังแสดงการทำงานของระบบบำบัดน้ำเสีย ดังนี้

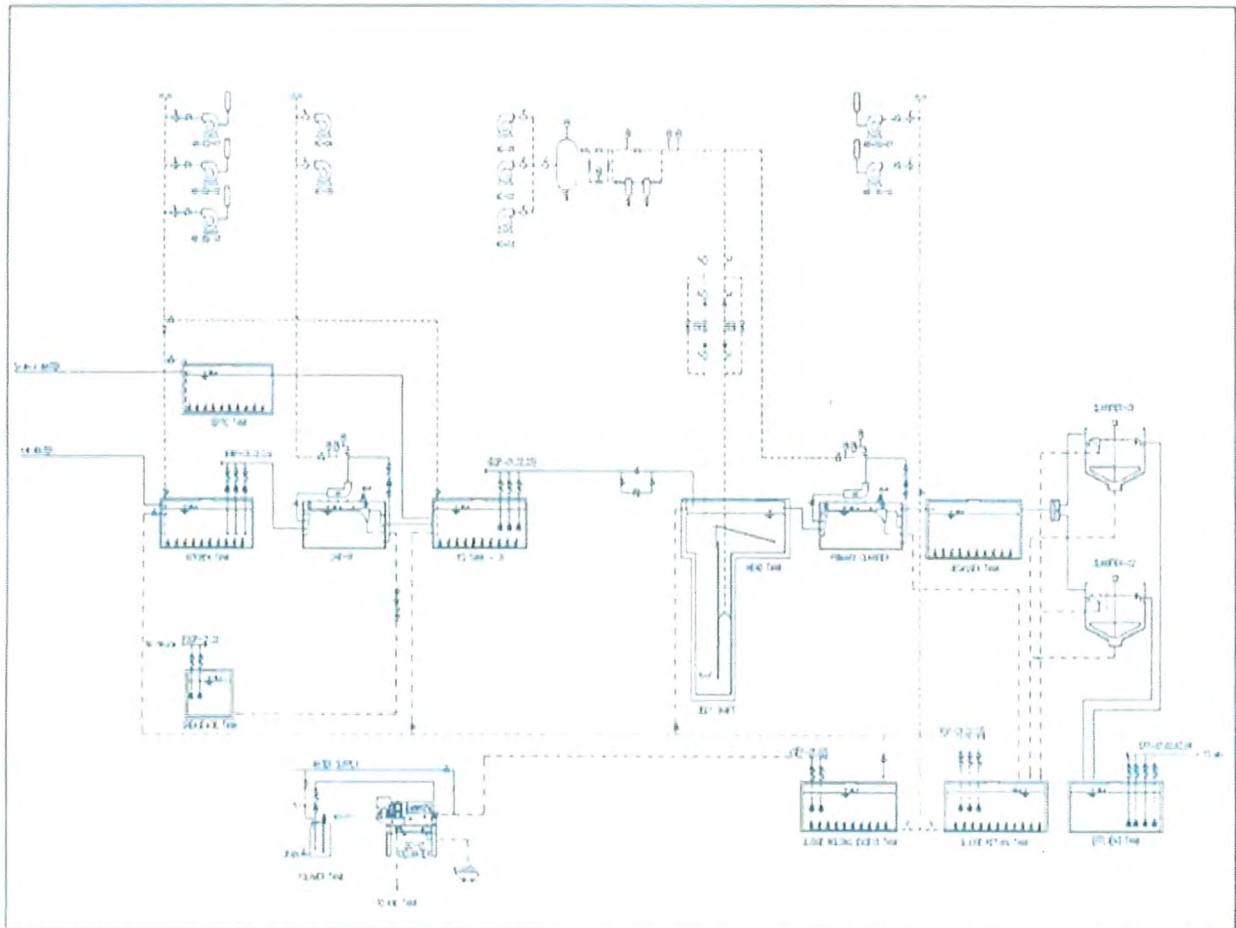

- หมายเหตุ
- ๑. ให้กรอกสถิติและข้อมูลเฉพาะในกรณีที่มีสถิติและข้อมูลนั้น ๆ ในแต่ละวัน
 - ๒. ในกรณีระบบบำบัดน้ำเสียที่มีการติดตั้งเครื่องตรวจวัดคุณภาพน้ำทิ้งแบบอัตโนมัติให้แนบผลการตรวจวัดคุณภาพน้ำทิ้งทุกวันแยกตามพารามิเตอร์ที่ตรวจวัด และทำการสรุปผลเป็นสถิติและข้อมูลรายเดือน

ขอรับรองว่าการบันทึกสถิติและข้อมูลตามตารางข้างต้นถูกต้องทุกประการ

เจ้าของหรือผู้ครอบครองแหล่งกำเนิดมลพิษ



.....

.....

.....

.....

.....

รายงานสรุปผลการทำงานของระบบบำบัดน้ำเสีย

๑. ข้อมูลทั่วไป

แหล่งกำเนิดมลพิษตั้งอยู่เลขที่ 199 หมู่ที่ 4 ซอย -
 ถนน - แขวง/ตำบล วิถีต. เขต/อำเภอ เมืองภูเก็ต
 จังหวัด ภูเก็ต โทรศัพท์ 076-603-333 โทรสาร 076-603-333
 มี บ.เซ็นทรัลพัฒนา จำกัด เป็นเจ้าของหรือผู้ครอบครองแหล่งกำเนิดมลพิษ
 ประกอบกิจการประเภท อาคารศูนย์การค้า (อาคารประเภท ก) (เซ็นทรัล ภูเก็ตฟลอเรสต้า)
 ใบอนุญาตเลขที่ (ถ้ามี) - ออกให้โดย - หมดอายุ -
 ซึ่งมีแผนผังแสดงการทำงานของระบบบำบัดน้ำเสีย ดังนี้

ในการนี้ขอรายงานสรุปผลการทำงานของระบบบำบัดน้ำเสียของแหล่งกำเนิดมลพิษสำหรับ
 เดือน กันยายน พ.ศ. 2567 ตามที่ได้กำหนดในมาตรา ๘๐ แห่งพระราชบัญญัติส่งเสริม
 และรักษาคุณภาพสิ่งแวดล้อมแห่งชาติ พ.ศ. ๒๕๓๕ ในฐานะ

..... เจ้าของหรือผู้ครอบครองแหล่งกำเนิดมลพิษ



๒. ข้อมูลเกี่ยวกับระบบบำบัดน้ำเสีย และแหล่งรองรับน้ำทิ้ง

- (๑) ประเภท/ชนิดของระบบบำบัดน้ำเสีย Deep Shaft
 ความสามารถในการรองรับน้ำเสียของระบบบำบัดน้ำเสีย 1800 ลบ.ม./วัน
- (๒) การทำงานของระบบบำบัดน้ำเสีย ☐ แบบต่อเนื่อง 24 ชั่วโมง/วัน
☐ แบบไม่ต่อเนื่อง (ระบุ).....
- (๓) อุปกรณ์และเครื่องมือที่ใช้ในระบบบำบัดน้ำเสีย ☒ เครื่องสูบน้ำ ☒ เครื่องเติมอากาศ
☒ เครื่องกวนผสมน้ำเสีย ☒ เครื่องกวนผสมสารเคมี
☒ เครื่องสูบลตะกอน ☒ อื่น ๆ (ระบุ)
- (๔) แหล่งรองรับน้ำทิ้ง (ระบุ) . คลองสาธารณะ และ ระบบ Reuse
- (๕) วิธีจัดการตะกอนที่เกิดขึ้นจากระบบบำบัดน้ำเสียและวิธีการกำจัด มีบ่อเก็บตะกอนและ
 จ้างรถสูบเพื่อนำไปกำจัด

๓. สรุปผลการทำงานของระบบบำบัดน้ำเสียเป็นรายเดือน

- (๑) ปริมาณการใช้ไฟฟ้าของระบบบำบัดน้ำเสีย (หน่วย) 17,837 หน่วย.....
- (๒) ปริมาณน้ำใช้ทุกกิจกรรมในแหล่งกำเนิดมลพิษ (ลบ.ม.) 16,662 ลบ.ม.
- (๓) ปริมาณน้ำเสียที่เข้าระบบบำบัดน้ำเสีย (ลบ.ม.) 10,467 ลบ.ม.
- (๔) การระบายน้ำทิ้งจากระบบบำบัดน้ำเสีย ระบาย 30 วัน
- (๕) ปริมาณสารเคมีหรือสารสกัดชีวภาพที่ใช้ (ลิตรหรือกิโลกรัม) -
- (๖) การทำงานของระบบบำบัดน้ำเสียและอุปกรณ์
- ระบบบำบัดน้ำเสีย ☒ ปกติ ☐ ผิดปกติ (ระบุ)
 - เครื่องสูบน้ำ ☒ ปกติ ☐ ผิดปกติ (ระบุ)
 - เครื่องเติมอากาศ ☒ ปกติ ☐ ผิดปกติ (ระบุ)
 - เครื่องกวน/ผสมน้ำเสีย ☒ ปกติ ☐ ผิดปกติ (ระบุ)
 - เครื่องกวน/ผสมสารเคมี ☒ ปกติ ☐ ผิดปกติ (ระบุ)
 - เครื่องสูบลตะกอน ☒ ปกติ ☐ ผิดปกติ (ระบุ)
 - อื่นๆ..... ☒ ปกติ ☐ ผิดปกติ (ระบุ)
- (๗) ปริมาณตะกอนส่วนเกินจากระบบบำบัดน้ำเสียที่นำไปกำจัด (ลบ.ม.) 40 ลบ.ม.
- (๘) ปัญหา อุปสรรค และแนวทางแก้ไข
-

- คำเตือน ๑. เจ้าของหรือผู้ครอบครองแหล่งกำเนิดมลพิษ ผู้ควบคุมระบบบำบัดน้ำเสีย หรือผู้รับจ้างให้บริการบำบัดน้ำเสียผู้ใดไม่จัดเก็บสถิติข้อมูล หรือไม่ทำบันทึกหรือรายงานตามมาตรา ๘๐ ต้องระวางโทษจำคุกไม่เกินหนึ่งเดือน หรือปรับไม่เกินหนึ่งหมื่นบาทหรือทั้งจำทั้งปรับตามมาตรา ๑๐๖
๒. ผู้ควบคุมระบบบำบัดน้ำเสียหรือผู้รับจ้างให้บริการบำบัดน้ำเสียผู้ใดทำบันทึกหรือรายงานโดยแสดงข้อความอันเป็นเท็จต้องระวางโทษจำคุกไม่เกินหนึ่งปี หรือปรับไม่เกินหนึ่งแสนบาท หรือทั้งจำทั้งปรับตามมาตรา ๑๐๗

รายงานผลการทดสอบ

วันที่ออกรายงาน 02 ตุลาคม 2567

เลขที่รายงาน TRSK67/19639

หน้า 01/02

ชื่อและที่อยู่ลูกค้า บริษัท ชิสเซอร์ฟเวอร์ จำกัด (สำนักงานใหญ่) (โครงการเซ็นทรัล ภูเก็ต ฟลอเรสต้า)
(ข้อมูลจากลูกค้า) 131/29 หมู่ที่ 12 ซอยนวลจันทร์ 64 แขวงนวลจันทร์ เขตบึงกุ่ม กรุงเทพมหานคร 10230

รายละเอียดตัวอย่าง Influent

(ข้อมูลจากลูกค้า)

รหัสตัวอย่าง SK67/07456-001

ลักษณะและสภาพตัวอย่าง ประเภทตัวอย่าง : น้ำเข้าระบบบำบัด

ภาชนะบรรจุ : ขวดพลาสติก

จำนวน : 4 ขวด น้ำหนัก/ปริมาตร 1500 มิลลิลิตร/ขวด

อุณหภูมิ : อุณหภูมิห้อง สภาพตัวอย่างปกติขณะรับ

วันที่รับตัวอย่าง 20 กันยายน 2567

วันที่ทดสอบ 20 กันยายน 2567 - 01 ตุลาคม 2567

ผลการทดสอบ

รายการทดสอบ	ผลการทดสอบ	ค่ามาตรฐาน	หน่วย	LOD	วิธีทดสอบอ้างอิง
Biochemical Oxygen Demand (BOD)	1825.00	≤ 20	mg/L	-	In-house method TE-CH-124 based on APHA, AWWA, WEF, 24th Edition, 2023. Part 5210 B
Oil and Grease *	23.33	≤ 20	mg/L	-	APHA, AWWA, WEF, 24th Edition, 2023. Part 5520 D
pH	6.87	5 - 9	-	-	APHA, AWWA, WEF, 24th Edition, 2023. Part 4500-H ⁺ B
Settleable Solids *	0.50	≤ 0.5	mL/L	-	APHA, AWWA, WEF, 24th Edition, 2023. Part 2540 F
Sulfide *	1.46	≤ 1.0	mg/L	0.02	Photometric Method
Total Dissolved Solids	601.00	≤ 500	mg/L	10.00	APHA, AWWA, WEF, 24th Edition, 2023. Part 2540 C
Total Kjeldahl Nitrogen (TKN) *	48.08	≤ 35	mg/L	-	APHA, AWWA, WEF, 24th Edition, 2023. Part 4500-Norg B

รายงานฉบับนี้มีผลเฉพาะกับตัวอย่างที่ได้รับเท่านั้น

รายงานผลการทดสอบต้องไม่ถูกทำสำเนาเฉพาะเพียงบางส่วน โดยไม่ได้รับความยินยอมเป็นลายลักษณ์อักษรจากห้องปฏิบัติการ ยกเว้นทำทั้งฉบับ
FM-QP-24-01-001-R05(04/12/63)P1/2-SK



รายงานผลการทดสอบ

วันที่ออกรายงาน 02 ตุลาคม 2567
เลขที่รายงาน TRSK67/19639
หน้า 02/02

ผลการทดสอบ

รายการทดสอบ	ผลการทดสอบ	ค่ามาตรฐาน	หน่วย	LOD	วิธีทดสอบอ้างอิง
Total Suspended Solids	240.00	≤ 30	mg/L	5.00	In-house method TE-CH-054 based on APHA, AWWA, WEF, 24th Edition, 2023. Part 2540 D

หมายเหตุ: อ้างอิง : ประกาศกระทรวงทรัพยากรธรรมชาติและสิ่งแวดล้อม พ.ศ. 2548 เรื่อง กำหนดมาตรฐานควบคุมการระบายน้ำทิ้งจากอาคารบางประเภท และบางขนาด

: ห้องปฏิบัติการได้รับการรับรองความสามารถตามมาตรฐาน ISO/IEC 17025

* : รายการทดสอบที่ไม่ได้รับการรับรองตามมาตรฐาน ISO/IEC 17025

~End of Report~



บริษัท ห้องปฏิบัติการกลาง (ประเทศไทย) จำกัด สาขาสงขลา

CERTIFIED

รายงานฉบับนี้มีผลเฉพาะกับตัวอย่างที่ได้รับเท่านั้น

รายงานผลการทดสอบต้องไม่ถูกทำซ้ำเฉพาะเพียงบางส่วน โดยไม่ได้รับความยินยอมเป็นลายลักษณ์อักษรจากห้องปฏิบัติการ ยกเว้นทำซ้ำด้วย
FM-QP-24-01-001-R05(04/12/63)P2/2-SK



รายงานผลการทดสอบ

วันที่ออกรายงาน 02 ตุลาคม 2567

เลขที่รายงาน TRSK67/19640

หน้า 01/02

ชื่อและที่อยู่ลูกค้า บริษัท ชิสเซิร์ฟเวอร์ จำกัด (สำนักงานใหญ่) (โครงการเซ็นทรัล ภูเก็ต ฟลอเรสต้า)
(ข้อมูลจากลูกค้า) 131/29 หมู่ที่ 12 ซอยนวลจันทร์ 64 แขวงนวลจันทร์ เขตบึงกุ่ม กรุงเทพมหานคร 10230

รายละเอียดตัวอย่าง Effluent

(ข้อมูลจากลูกค้า)

รหัสตัวอย่าง SK67/07456-002

ลักษณะและสภาพตัวอย่าง ประเภทตัวอย่าง : น้ำออกจากระบบบำบัด

ภาชนะบรรจุ : ขวดพลาสติก

จำนวน : 4 ขวด น้ำหนัก/ปริมาตร 1500 มิลลิกรัม/ขวด

อุณหภูมิ : อุณหภูมิห้อง สภาพตัวอย่างปกติขณะรับ

วันที่รับตัวอย่าง 20 กันยายน 2567

วันที่ทดสอบ 20 กันยายน 2567 - 01 ตุลาคม 2567

ผลการทดสอบ

รายการทดสอบ	ผลการทดสอบ	ค่ามาตรฐาน	หน่วย	LOD	วิธีทดสอบอ้างอิง
Biochemical Oxygen Demand (BOD)	12.25	≤ 20	mg/L	-	In-house method TE-CH-124 based on APHA, AWWA, WEF, 24th Edition, 2023. Part 5210 B
Oil and Grease *	2.10	≤ 20	mg/L	-	APHA, AWWA, WEF, 24th Edition, 2023. Part 5520 D
pH	6.29	5 - 9	-	-	APHA, AWWA, WEF, 24th Edition, 2023. Part 4500-H ⁺ B
Settleable Solids *	0.20	≤ 0.5	mL/L	-	APHA, AWWA, WEF, 24th Edition, 2023. Part 2540 F
Sulfide *	Not Detected	≤ 1.0	mg/L	0.02	Photometric Method
Total Dissolved Solids	446.50	≤ 500	mg/L	10.00	APHA, AWWA, WEF, 24th Edition, 2023. Part 2540 C
Total Kjeldahl Nitrogen (TKN) *	9.05	≤ 35	mg/L	-	APHA, AWWA, WEF, 24th Edition, 2023. Part 4500-Norg B

รายงานฉบับนี้มีผลเฉพาะกับตัวอย่างที่ได้รับเท่านั้น

รายงานผลการทดสอบต้องไม่ถูกทำสำเนาเฉพาะเพียงบางส่วน โดยไม่ได้รับความยินยอมเป็นลายลักษณ์อักษรจากห้องปฏิบัติการ ยกเว้นทำทั้งฉบับ
FM-QP-24-01-001-R05(04/12/63)P1/2-SK





บริษัท ห้องปฏิบัติการกลาง (ประเทศไทย) จำกัด

Central Laboratory (Thailand) Co., Ltd.

สาขาสงขลา : 9/116 ถนนกาญจนวนิชย์ ตำบลหาดใหญ่ อำเภอหาดใหญ่ จังหวัดสงขลา 90110 ประเทศไทย
Songkhla Branch : 9/116 Kanchonawonich Rd., Hat Yai, Hat Yai, Songkhla 90110, Thailand
Tel : (66) 74 558871-3, (66) 74 558901 Fax : (66) 74 558870
http://www.centrallabthai.com



Accreditation No. 1085/49

Central Lab

รายงานผลการทดสอบ

วันที่ออกรายงาน 02 ตุลาคม 2567

เลขที่รายงาน TRSK67/19640

หน้า 02/02

ผลการทดสอบ

รายการทดสอบ	ผลการทดสอบ	ค่ามาตรฐาน	หน่วย	LOD	วิธีทดสอบอ้างอิง
Total Suspended Solids	<20.00	≤ 30	mg/L	5.00	In-house method TE-CH-054 based on APHA, AWWA, WEF, 24th Edition, 2023, Part 2540 D

หมายเหตุ: อ้างอิง : ประกาศกระทรวงทรัพยากรธรรมชาติและสิ่งแวดล้อม พ.ศ. 2548 เรื่อง กำหนดมาตรฐานควบคุมการระบายน้ำทิ้งจากอาคารบางประเภท และบางชนิด

Total Suspended Solids, LOQ = 20.00

: ห้องปฏิบัติการได้รับการรับรองความสามารถตามมาตรฐาน ISO/IEC 17025

* : รายการทดสอบที่ไม่ได้รับการรับรองตามมาตรฐาน ISO/IEC 17025

~End of Report~



รายงานฉบับนี้มีผลเฉพาะกับตัวอย่างที่ได้รับเท่านั้น

รายงานผลการทดสอบต้องไม่ถูกทำสำเนาเฉพาะเพียงบางส่วน โดยไม่ได้รับความยินยอมเป็นลายลักษณ์อักษรจากห้องปฏิบัติการ ยกเว้นทำทั้งฉบับ
FM-QP-24-01-001-R05(04/12/63)P2/2-SK



6.11 ตัวอย่างใบเสร็จค่าธรรมเนียมนักเรียนขยอะมูลฝอย

เทศบาลนครภูเก็ต

ม.1 ถ.รัตนโกสินทร์ 200 ปี ต.วิชิต อ.เมือง จ.ภูเก็ต 83000 076-250439

9 นพ

บริษัท บริษัท บิ๊กบอส เต๋อจิน เซอร์วิส จำกัด
สินค้า ขยะเอกชนรายเดือน (เตาเผา) (001.3)
ผู้ขนส่ง บริษัท บิ๊กบอส เต๋อจิน เซอร์วิส จำกัด (70-1588)

ใบขนน้ำหนัก
เลขที่ 0000484040
ประเภท ขี้รถหนัก

	ทะเบียนรถ	วันที่	เวลา	น้ำหนัก (กก.)
รถเข้า	70-1588	01/07/2567	06:52:36	9,490
รถออก	70-1588			6,460
ราคา	520.00 บาท / ตัน		คงเหลือ	3,030
เป็นเงิน	1,575.60 บาท		หักน้ำหนัก	0
				3,030

เทศบาลนครภูเก็ต

ม.1 ถ.รัตนโกสินทร์ 200 ปี ต.วิชิต อ.เมือง จ.ภูเก็ต 83000 076-250439

9 นพ

บริษัท บริษัท บิ๊กบอส เต๋อจิน เซอร์วิส จำกัด
สินค้า ขยะเอกชนรายเดือน (เตาเผา) (001.3)
ผู้ขนส่ง บริษัท บิ๊กบอส เต๋อจิน เซอร์วิส จำกัด (70-1588)

ใบขนน้ำหนัก
เลขที่ 0000484511
ประเภท ขี้รถหนัก

	ทะเบียนรถ	วันที่	เวลา	น้ำหนัก (กก.)
รถเข้า	70-1588	02/07/2567	06:43:27	9,150
รถออก	70-1588			6,460
ราคา	520.00 บาท / ตัน		คงเหลือ	2,690
เป็นเงิน				0
				2,690

เทศบาลนครภูเก็ต

ม.1 ถ.รัตนโกสินทร์ 200 ปี ต.วิชิต อ.เมือง จ.ภูเก็ต 83000 076-250439

บริษัท บริษัท บิ๊กบอส เต๋อจิน เซอร์วิส จำกัด
 สินค้า ขยะเอกชนรายเดือน (เตาเผา) (001.3)
 ผู้ขนส่ง บริษัท บิ๊กบอส เต๋อจิน เซอร์วิส จำกัด (70-1588)

ใบชั่งน้ำหนัก
 เลขที่ 0000484989
 ประเภท ชั่งรถหนัก

	ทะเบียนรถ	วันที่	เวลา	น้ำหนัก (กก).
รถเข้า	70-1588	03/07/2567	06:46:21	9,230
รถออก	70-1588			6,460
ราคา	520.00 บาท / ตัน			คงเหลือ 2,770
เป็นเงิน				0
				2,770

ผู้ชั่งน้ำหนัก

ผู้รับสินค้า

เทศบาลนครภูเก็ต

ม.1 ถ.รัตนโกสินทร์ 200 ปี ต.วิชิต อ.เมือง จ.ภูเก็ต 83000 076-250439

บริษัท บริษัท บิ๊กบอส เต๋อจิน เซอร์วิส จำกัด
 สินค้า ขยะเอกชนรายเดือน (เตาเผา) (001.3)
 ผู้ขนส่ง บริษัท บิ๊กบอส เต๋อจิน เซอร์วิส จำกัด (70-1588)

ใบชั่งน้ำหนัก
 เลขที่ 0000485447
 ประเภท ชั่งรถหนัก

	ทะเบียนรถ	วันที่	เวลา	น้ำหนัก (กก).
รถเข้า	70-1588	04/07/2567	06:54:37	9,500
รถออก	70-1588			6,460
ราคา	520.00 บาท / ตัน			คงเหลือ 3,040
เป็นเงิน	1,580.80 บาท			หักน้ำหนัก 0
				นน.สุทธิ 3,040

เทศบาลนครภูเก็ต

Jim

ม.1 ถ.รัตนโกสินทร์ 200 ปี ต.วิชิต อ.เมือง จ.ภูเก็ต 83000 076-250439

บริษัท บริษัท บิ๊กบอส เต๋อจิน เซอร์วิส จำกัด
 สินค้า ชยะเอกชนรายเดือน (เตาเผา) (001.3)
 ผู้ขนส่ง บริษัท บิ๊กบอส เต๋อจิน เซอร์วิส จำกัด (70-1588)

ใบชั่งน้ำหนัก
 เลขที่ 0000485934
 ประเภท ชั่งรถหนัก

	ทะเบียนรถ	วันที่	เวลา	น้ำหนัก (กก).
รถเข้า	70-1588	05/07/2567	06:53:06	9,050
รถออก	70-1588			6,460
ราคา	520.00 บาท / ตัน		คงเหลือ	2,590
เป็นเงิน	1,346.80 บาท		หักน้ำหนัก	0
			นน.สุทธิ	2,590



ผู้ชั่งน้ำหนัก

ผู้รับสินค้า

เทศบาลนครภูเก็ต

Jim

ม.1 ถ.รัตนโกสินทร์ 200 ปี ต.วิชิต อ.เมือง จ.ภูเก็ต 83000 076-250439

บริษัท บริษัท บิ๊กบอส เต๋อจิน เซอร์วิส จำกัด
 สินค้า ชยะเอกชนรายเดือน (เตาเผา) (001.3)
 ผู้ขนส่ง บริษัท บิ๊กบอส เต๋อจิน เซอร์วิส จำกัด (70-1588)

ใบชั่งน้ำหนัก
 เลขที่ 0000486359
 ประเภท ชั่งรถหนัก

	ทะเบียนรถ	วันที่	เวลา	น้ำหนัก (กก).
รถเข้า	70-1588	06/07/2567	06:56:20	9,410
รถออก	70-1588			6,460
ราคา	520.00 บาท / ตัน		คงเหลือ	2,950
เป็นเงิน	1,534.00 บาท		หักน้ำหนัก	0
			นน.สุทธิ	2,950



ผู้ชั่งน้ำหนัก

ผู้รับสินค้า

เทศบาลนครภูเก็ต

9.02

ม.1 ถ.รัตนโกสินทร์ 200 ปี ต.วิชิต อ.เมือง จ.ภูเก็ต 83000 076-250439

บริษัท บริษัท บิ๊กบอส เต๋อจิน เซอร์วิส จำกัด
 สินค้า ชะยะเอกชนรายเดือน (เตาเผา) (001.3)
 ผู้ขนส่ง บริษัท บิ๊กบอส เต๋อจิน เซอร์วิส จำกัด (70-1588)

ใบซังน้ำหนักร
 เลขที่ 0000486822
 ประเภท ซังรถหนักร

	ทะเบียนรถ	วันที่	เวลา	น้ำหนักร (กก).
รถเข้า	70-1588	07/07/2567	06:52:41	9,710
รถออก	70-1588			6,460
ราคา	520.00 บาท / ตัน		คงเหลือ	3,250
เป็นเงิน	1,690.00 บาท		หักน้ำหนักร	0
			นน.สุทธิ	3,250

ผู้ซังน้ำหนักร

ผู้รับสินค้า

เทศบาลนครภูเก็ต

9.02

ม.1 ถ.รัตนโกสินทร์ 200 ปี ต.วิชิต อ.เมือง จ.ภูเก็ต 83000 076-250439

บริษัท บริษัท บิ๊กบอส เต๋อจิน เซอร์วิส จำกัด
 สินค้า ชะยะเอกชนรายเดือน (เตาเผา) (001.3)
 ผู้ขนส่ง บริษัท บิ๊กบอส เต๋อจิน เซอร์วิส จำกัด (70-1588)

ใบซังน้ำหนักร
 เลขที่ 0000487230
 ประเภท ซังรถหนักร

	ทะเบียนรถ	วันที่	เวลา	น้ำหนักร (กก).
รถเข้า	70-1588	08/07/2567	06:38:38	9,710
รถออก	70-1588			6,460
ราคา	520.00 บาท / ตัน		คงเหลือ	3,250
เป็นเงิน	1,690.00 บาท		หักน้ำหนักร	0
			นน.สุทธิ	3,250

ผู้ซังน้ำหนักร

ผู้รับสินค้า

เทศบาลนครภูเก็ต

ม.1 ถ.รัตนโกสินทร์ 200 ปี ต.วิชิต อ.เมือง จ.ภูเก็ต 83000 076-250439

บริษัท บริษัท บิ๊กบอส เต่อจิน เซอร์วิส จำกัด
 สินค้า ชะยะเอกชนรายเดือน (เตาเผา) (001.3)
 ผู้ขนส่ง บริษัท บิ๊กบอส เต่อจิน เซอร์วิส จำกัด (70-1588)

ใบชั่งน้ำหนัก
 เลขที่ 0000487720
 ประเภท ชั่งรถหนัก

	ทะเบียนรถ	วันที่	เวลา	น้ำหนัก (กก.)
รถเข้า	70-1588	09/07/2567	06:40:57	9,150
รถออก	70-1588			6,460
ราคา	520.00 บาท / ตัน		คงเหลือ	2,690
เป็นเงิน	1,398.80 บาท		หักน้ำหนัก	0
			นน.สุทธิ	2,690

ผู้ชั่งน้ำหนัก

ผู้รับสินค้า

เทศบาลนครภูเก็ต

ม.1 ถ.รัตนโกสินทร์ 200 ปี ต.วิชิต อ.เมือง จ.ภูเก็ต 83000 076-250439

บริษัท บริษัท บิ๊กบอส เต่อจิน เซอร์วิส จำกัด
 สินค้า ชะยะเอกชนรายเดือน (เตาเผา) (001.3)
 ผู้ขนส่ง บริษัท บิ๊กบอส เต่อจิน เซอร์วิส จำกัด (70-1588)

ใบชั่งน้ำหนัก
 เลขที่ 0000488190
 ประเภท ชั่งรถหนัก

	ทะเบียนรถ	วันที่	เวลา	น้ำหนัก (กก.)
รถเข้า	70-1588	10/07/2567	06:47:29	9,210
รถออก	70 1588			6,460
ราคา	520.00 บาท / ตัน		คงเหลือ	2,750
เป็นเงิน	1,430.00 บาท		หักน้ำหนัก	0
				2,750

ผู้ชั่งน้ำหนัก

ผู้รับสินค้า

เทศบาลนครภูเก็ต

ม.1 ถ.รัตนโกสินทร์ 200 ปี ต.วิชิต อ.เมือง จ.ภูเก็ต 83000 076-250439

บริษัท บริษัท บิ๊กบอส เต๋อจิน เซอร์วิส จำกัด
 สินค้า ขยะเอกชนรายเดือน (เตาเผา) (001.3)
 ผู้ขนส่ง บริษัท บิ๊กบอส เต๋อจิน เซอร์วิส จำกัด (70-1588)

ใบชั่งน้ำหนัก

เลขที่ 0000488646

ประเภท ชั่งรถหนัก

	ทะเบียนรถ	วันที่	เวลา	น้ำหนัก (กก.)
รถเข้า	70-1588	11/07/2567	06:11:46	10,370
รถออก	70-1588			6,460
ราคา	520.00 บาท / ตัน		คงเหลือ	3,910
เป็นเงิน	2,033.20 บาท		หักน้ำหนัก	0
				3,910

ผู้ชั่งน้ำหนัก

ผู้รับสินค้า

เทศบาลนครภูเก็ต

ม.1 ถ.รัตนโกสินทร์ 200 ปี ต.วิชิต อ.เมือง จ.ภูเก็ต 83000 076-250439

บริษัท บริษัท บิ๊กบอส เต๋อจิน เซอร์วิส จำกัด
 สินค้า ขยะเอกชนรายเดือน (เตาเผา) (001.3)
 ผู้ขนส่ง บริษัท บิ๊กบอส เต๋อจิน เซอร์วิส จำกัด (70-1588)

ใบชั่งน้ำหนัก

เลขที่ 0000489108

ประเภท ชั่งรถหนัก

	ทะเบียนรถ	วันที่	เวลา	น้ำหนัก (กก.)
รถเข้า	70-1588	12/07/2567	06:44:44	9,340
รถออก	70-1588			6,460
ราคา	520.00 บาท / ตัน		คงเหลือ	2,880
เป็นเงิน	1,497.60 บาท		หักน้ำหนัก	0
			นน.สุทธิ	2,880

ผู้ชั่งน้ำหนัก

ผู้รับสินค้า

เทศบาลนครภูเก็ต

ม.1 ถ.รัตนโกสินทร์ 200 ปี ต.วิชิต อ.เมือง จ.ภูเก็ต 83000 076-250439

Jan

บริษัท บริษัท บิ๊กบอส เต๋อจิน เซอร์วิส จำกัด
 สินค้า ขยะเอกชนรายเดือน (เตาเผา) (001.3)
 ผู้ขนส่ง บริษัท บิ๊กบอส เต๋อจิน เซอร์วิส จำกัด (70-1588)

ใบชั่งน้ำหนัก
 เลขที่ 0000489533
 ประเภท ชั่งรถหนัก

	ทะเบียนรถ	วันที่	เวลา	น้ำหนัก (กก).
รถเข้า	70-1588	13/07/2567	06:45:42	9,410
รถออก	70-1588			6,460
ราคา	520.00 บาท / ตัน	คงเหลือ		2,950
เป็นเงิน	1,534.00 บาท	หักน้ำหนัก		0
		นน.สุทธิ		2,950

ผู้ชั่งน้ำหนัก

ผู้รับสินค้า

เทศบาลนครภูเก็ต

9/20/21

ม.1 ถ.รัตนโกสินทร์ 200 ปี ต.วิชิต อ.เมือง จ.ภูเก็ต 83000 076-250439

บริษัท บริษัท บิ๊กบอส เต๋อจิน เซอร์วิส จำกัด
สินค้า ขยะเอกชนรายเดือน (เตาเผา) (001.3)
ผู้ขนส่ง บริษัท บิ๊กบอส เต๋อจิน เซอร์วิส จำกัด (70-1588)

ใบชั่งน้ำหนัก
เลขที่ 0000489969
ประเภท ขังรถหนัก

	ทะเบียนรถ	วันที่	เวลา	น้ำหนัก (กก).
รถเข้า	70-1588	14/07/2567	06:28:39	9,450
รถออก	70-1588			6,460
ราคา	520.00 บาท / ตัน		คงเหลือ	2,990
เป็นเงิน	1,554.80 บาท		หักน้ำหนัก	0
				2,990



เทศบาลนครภูเก็ต

9/20/21

ม.1 ถ.รัตนโกสินทร์ 200 ปี ต.วิชิต อ.เมือง จ.ภูเก็ต 83000 076-250439

บริษัท บริษัท บิ๊กบอส เต๋อจิน เซอร์วิส จำกัด
สินค้า ขยะเอกชนรายเดือน (เตาเผา) (001.3)
ผู้ขนส่ง บริษัท บิ๊กบอส เต๋อจิน เซอร์วิส จำกัด (70-1588)

ใบชั่งน้ำหนัก
เลขที่ 0000490398
ประเภท ขังรถหนัก

	ทะเบียนรถ	วันที่	เวลา	น้ำหนัก (กก).
รถเข้า	70-1588	15/07/2567	06:26:16	9,960
รถออก	70-1588			6,460
ราคา	520.00 บาท / ตัน		คงเหลือ	3,500
เป็นเงิน	1,820.00 บาท		หักน้ำหนัก	0
			นน.สุทธิ	3,500



ผู้ชั่งน้ำหนัก

ผู้บดสนทนา

9 นว

เทศบาลนครภูเก็ต

ม.1 ถ.รัตนโกสินทร์ 200 ปี ต.วิชิต อ.เมือง จ.ภูเก็ต 83000 076-250439

บริษัท บริษัท บิ๊กบอส เต่อจิน เซอร์วิส จำกัด
สินค้า ชมะเอกชนรามเดือน (เตาเผา) (001.3)
ผู้ขนส่ง บริษัท บิ๊กบอส เต่อจิน เซอร์วิส จำกัด (70-1588)

ใบขนถ่ายน้ำหนัก
เลขที่ 0000490871
ประเภท ขี้รอนหัก

	ทะเบียนรถ	วันที่	เวลา	น้ำหนัก (กก).
รถเข้า	70-1588	16/07/2567	06:54:44	9,390
รถออก	70-1588			6,460
ราคา	520.00 บาท / ตัน		คงเหลือ	2,930
เป็นเงิน	1,523.60 บาท		หักน้ำหนัก	0
				2,930

ผู้ขนถ่ายน้ำหนัก

ผู้รับสินค้า

เทศบาลนครภูเก็ต

ม.1 ถ.รัตนโกสินทร์ 200 ปี ต.วิชิต อ.เมือง จ.ภูเก็ต 83000 076-250439

9น

บริษัท บริษัท บิ๊กบอส เต๋อจิน เซอร์วิส จำกัด
สินค้า ชยะเอกชนรายเดือน (เตาเผา) (001.3)
ผู้ขนส่ง บริษัท บิ๊กบอส เต๋อจิน เซอร์วิส จำกัด (70-1588)

ใบชั่งน้ำหนัก
เลขที่ 0000491314
ประเภท ชั่งรถหนัก

	ทะเบียนรถ	วันที่	เวลา	น้ำหนัก (กก.)
รถเข้า	70-1588	17/07/2567	06:36:42	9,200
รถออก	70-1588			6,460
ราคา	520.00 บาท / ตัน		คงเหลือ	2,740
เป็นเงิน	1,424.80 บาท		หักน้ำหนัก	0
				2,740

ผู้ชั่งน้ำหนัก

ผู้รับสินค้า

เทศบาลนครภูเก็ต

ม.1 ถ.รัตนโกสินทร์ 200 ปี ต.วิชิต อ.เมือง จ.ภูเก็ต 83000 076-250439

9น

บริษัท บริษัท บิ๊กบอส เต๋อจิน เซอร์วิส จำกัด
สินค้า ชยะเอกชนรายเดือน (เตาเผา) (001.3)
ผู้ขนส่ง บริษัท บิ๊กบอส เต๋อจิน เซอร์วิส จำกัด (70-1588)

ใบชั่งน้ำหนัก
เลขที่ 0000491779
ประเภท ชั่งรถหนัก

	ทะเบียนรถ	วันที่	เวลา	น้ำหนัก (กก.)
รถเข้า	70-1588	18/07/2567	06:56:52	9,580
รถออก	70-1588			6,460
ราคา	520.00 บาท / ตัน		คงเหลือ	3,120
เป็นเงิน	1,622.40 บาท		หักน้ำหนัก	0
			นน.สุทธิ	3,120

ผู้ชั่งน้ำหนัก

ผู้รับสินค้า

เทศบาลนครภูเก็ต

ม.1 ถ.รัตนโกสินทร์ 200 ปี ต.วิชิต อ.เมือง จ.ภูเก็ต 83000 076-250439

9/25

บริษัท บริษัท บิ๊กบอส เต๋อจิน เซอร์วิส จำกัด
 สินค้า ชยะเอกชนรายเดือน (เตาเผา) (001.3)
 ผู้ขนส่ง บริษัท บิ๊กบอส เต๋อจิน เซอร์วิส จำกัด (70-1588)

ใบชั่งน้ำหนัก
 เลขที่ 0000492278
 ประเภท ชั่งรถหนัก

	ทะเบียนรถ	วันที่	เวลา	น้ำหนัก (กก).
รถเข้า	70-1588	19/07/2567	06:40:38	9,130
รถออก	70-1588			6,460
ราคา	520.00 บาท / ตัน		คงเหลือ	2,670
เป็นเงิน	1,388.40 บาท		หักน้ำหนัก	0
			นน.สุทธิ	2,670

ผู้ชั่งน้ำหนัก

ผู้รับสินค้า

เทศบาลนครภูเก็ต

ม.1 ถ.รัตนโกสินทร์ 200 ปี ต.วิชิต อ.เมือง จ.ภูเก็ต 83000 076-250439

9 นพ

บริษัท บริษัท บิ๊กบอส เต๋อจิน เซอร์วิส จำกัด
 สินค้า ขยะเอกชนรายเดือน (เตาเผา) (001.3)
 ผู้ขนส่ง บริษัท บิ๊กบอส เต๋อจิน เซอร์วิส จำกัด (70-1588)

ใบชั่งน้ำหนัก
 เลขที่ 0000492736
 ประเภท ชั่งรถหนัก

	ทะเบียนรถ	วันที่	เวลา	น้ำหนัก (กก.)
รถเข้า	70-1588	20/07/2567	06:51:08	9,400
รถออก	70-1588			6,460
ราคา	520.00 บาท / ตัน		คงเหลือ	2,940
เป็นเงิน	1,528.80 บาท		หักน้ำหนัก	0
				2,940

ผู้ชั่งน้ำหนัก

ผู้รับสินค้า

เทศบาลนครภูเก็ต

ม.1 ถ.รัตนโกสินทร์ 200 ปี ต.วิชิต อ.เมือง จ.ภูเก็ต 83000 076-250439

9 นพ

บริษัท บริษัท บิ๊กบอส เต๋อจิน เซอร์วิส จำกัด
 สินค้า ขยะเอกชนรายเดือน (เตาเผา) (001.3)
 ผู้ขนส่ง บริษัท บิ๊กบอส เต๋อจิน เซอร์วิส จำกัด (70-1588)

ใบชั่งน้ำหนัก
 เลขที่ 0000493185
 ประเภท ชั่งรถหนัก

	ทะเบียนรถ	วันที่	เวลา	น้ำหนัก (กก.)
รถเข้า	70-1588	21/07/2567	06:55:17	9,780
รถออก	70-1588			6,460
ราคา	520.00 บาท / ตัน		คงเหลือ	3,320
เป็นเงิน	1,726.40 บาท		หักน้ำหนัก	0
			นน.สุทธิ	3,320

ผู้ชั่งน้ำหนัก

ผู้รับสินค้า

เทศบาลนครภูเก็ต

ม.1 ภ.รัตนโกสินทร์ 200 ปี จ.วิจิตร อ.เมือง จ.ภูเก็ต 83000 076-250439

๑๗

บริษัท บริษัท บิ๊กบอส เต๋อจิน เซอร์วิส จำกัด
 สินค้า ขยะเอกชนรายเดือน (เตาเผา) (001.3)
 ผู้ขนส่ง บริษัท บิ๊กบอส เต๋อจิน เซอร์วิส จำกัด (70-1588)

ใบชั่งน้ำหนัก
 เลขที่ 0000493592
 ประเภท ชั่งรถหนัก

	ทะเบียนรถ	วันที่	เวลา	น้ำหนัก (กก.)
รถเข้า	70-1588	22/07/2567	06:56:17	9,720
รถออก	70-1588			6,460
ราคา	520.00 บาท / ตัน		คงเหลือ	3,260
เป็นเงิน	1,695.20 บาท		หักน้ำหนัก	0
				3,260

ผู้ชั่งน้ำหนัก

ผู้รับสินค้า

เทศบาลนครภูเก็ต

ใน

ม.1 ถ.รัตนโกสินทร์ 200 ปี ต.วิชิต อ.เมือง จ.ภูเก็ต 83000 076-250439

บริษัท บริษัท บิ๊กบอส เต๋อจิน เซอร์วิส จำกัด
 สินค้า ขยะเอกชนรายเดือน (เตาเผา) (001.3)
 ผู้ขนส่ง บริษัท บิ๊กบอส เต๋อจิน เซอร์วิส จำกัด (70-1588)

ใบชั่งน้ำหนัก
 เลขที่ 0000494060
 ประเภท ชั่งรถหนัก

	ทะเบียนรถ	วันที่	เวลา	น้ำหนัก (กก.)
รถเข้า	70-1588	23/07/2567	06:55:40	9,460
รถออก	70-1588			6,460
ราคา	520.00 บาท / ตัน		คงเหลือ	3,000
เป็นเงิน	1,560.00 บาท		หักน้ำหนัก	0
				3,000

ผู้ชั่งน้ำหนัก

ผู้รับสินค้า

เทศบาลนครภูเก็ต

ใน

ม.1 ถ.รัตนโกสินทร์ 200 ปี ต.วิชิต อ.เมือง จ.ภูเก็ต 83000 076-250439

บริษัท บริษัท บิ๊กบอส เต๋อจิน เซอร์วิส จำกัด
 สินค้า ขยะเอกชนรายเดือน (เตาเผา) (001.3)
 ผู้ขนส่ง บริษัท บิ๊กบอส เต๋อจิน เซอร์วิส จำกัด (70-1588)

ใบชั่งน้ำหนัก
 เลขที่ 0000494524
 ประเภท ชั่งรถหนัก

	ทะเบียนรถ	วันที่	เวลา	น้ำหนัก (กก.)
รถเข้า	70-1588	24/07/2567	06:59:03	9,860
รถออก	70-1588			6,460
ราคา	520.00 บาท / ตัน		คงเหลือ	3,400
เป็นเงิน	1,768.00 บาท		หักน้ำหนัก	0
			นน.สุทธิ	3,400

ผู้ชั่งน้ำหนัก

ผู้รับสินค้า

เทศบาลนครภูเก็ต

9๒๒

ม.1 ถ.รัตนโกสินทร์ 200 ปี ต.วิชิต อ.เมือง จ.ภูเก็ต 83000 076-250439

บริษัท บริษัท บิ๊กบอส เต๋ออิน เซอร์วิส จำกัด
 สินค้า ชะบะเอกชนรวมเดือน (เตาเผา) (001.3)
 ผู้ขนส่ง บริษัท บิ๊กบอส เต๋ออิน เซอร์วิส จำกัด (70-1588)

ใบขังน้ำหนัก
 เลขที่ 0000494990
 ประเภท ขังรถหนัก

	ทะเบียนรถ	วันที่	เวลา	น้ำหนัก (กก.)
รถเข้า	70-1588	25/07/2567	07:02:21	9,550
รถออก	70 1588			6,460
ราคา	520.00 บาท / ตัน		คงเหลือ	3,090
เป็นเงิน	1,606.80 บาท		หักน้ำหนัก	0
			นน.สุทธิ	3,090

ผู้ขังน้ำหนัก

ผู้รับสินค้า

เทศบาลนครภูเก็ต

ม.1 ถ.รัตนโกสินทร์ 200 ปี ต.วิชิต อ.เมือง จ.ภูเก็ต 83000 076-250439

9.๗

บริษัท บริษัท บิ๊กบอส เต๋อจิน เซอร์วิส จำกัด
สินค้า ขยะเอกชนรายเดือน (เตาเผา) (001.3)
ผู้ขนส่ง บริษัท บิ๊กบอส เต๋อจิน เซอร์วิส จำกัด (70-1588)

ใบชั่งน้ำหนัก
เลขที่ 0000495473
ประเภท ชั่งรถหนัก

	ทะเบียนรถ	วันที่	เวลา	น้ำหนัก (กก.)
รถเข้า	70-1588	26/07/2567	06:58:08	10,070
รถออก	70-1588			6,460
รวม	520.00 บาท / ตัน			คงเหลือ 3,610
เป็นเงิน	1,877.20 บาท			หักน้ำหนัก 0
				3,610

ผู้ชั่งน้ำหนัก

ผู้รับสินค้า

เทศบาลนครภูเก็ต

ม.1 ถ.รัตนโกสินทร์ 200 ปี ต.วิชิต อ.เมือง จ.ภูเก็ต 83000 076-250439

9.๗

บริษัท บริษัท บิ๊กบอส เต๋อจิน เซอร์วิส จำกัด
สินค้า ขยะเอกชนรายเดือน (เตาเผา) (001.3)
ผู้ขนส่ง บริษัท บิ๊กบอส เต๋อจิน เซอร์วิส จำกัด (70-1588)

ใบชั่งน้ำหนัก
เลขที่ 0000495959
ประเภท ชั่งรถหนัก

	ทะเบียนรถ	วันที่	เวลา	น้ำหนัก (กก).
รถเข้า	70-1588	27/07/2567	07:47:06	9,820
รถออก	70-1588			6,460
ราคา	520.00 บาท / ตัน		คงเหลือ	3,360
เป็นเงิน	1,747.20 บาท		หักน้ำหนัก	0
				3,360

ผู้ชั่งน้ำหนัก

ผู้รับสินค้า

เทศบาลนครภูเก็ต

9 นพ

ม.1 ถ.รัตนโกสินทร์ 200 ปี ต.วิชิต อ.เมือง จ.ภูเก็ต 83000 076-250439

บริษัท บริษัท บิ๊กบอส เต๋อจิน เซอร์วิส จำกัด
สินค้า ขยะเอกชนรายเดือน (เตาเผา) (001.3)
ผู้ขนส่ง บริษัท บิ๊กบอส เต๋อจิน เซอร์วิส จำกัด (70-1588)

ใบชั่งน้ำหนัก
เลขที่ 0000496400
ประเภท ชั่งรถหนัก

	ทะเบียนรถ	วันที่	เวลา	น้ำหนัก (กก.)
รถเข้า	70-1588	28/07/2567	07:19:12	10,270
รถออก	70-1588			6,460
ราคา	520.00 บาท / ตัน		คงเหลือ	3,810
เป็นเงิน	1,981.20 บาท		หักน้ำหนัก	0
				3,810

ผู้ชั่งน้ำหนัก

ผู้รับสินค้า

เทศบาลนครภูเก็ต

9 นพ

ม.1 ถ.รัตนโกสินทร์ 200 ปี ต.วิชิต อ.เมือง จ.ภูเก็ต 83000 076-250439

บริษัท บริษัท บิ๊กบอส เต๋อจิน เซอร์วิส จำกัด
สินค้า ขยะเอกชนรายเดือน (เตาเผา) (001.3)
ผู้ขนส่ง บริษัท บิ๊กบอส เต๋อจิน เซอร์วิส จำกัด (70-1588)

ใบชั่งน้ำหนัก
เลขที่ 0000496809
ประเภท ชั่งรถหนัก

	ทะเบียนรถ	วันที่	เวลา	น้ำหนัก (กก.)
รถเข้า	70-1588	29/07/2567	07:37:08	10,760
รถออก	70-1588			6,460
ราคา	520.00 บาท / ตัน		คงเหลือ	4,300
เป็นเงิน	2,236.00 บาท		หักน้ำหนัก	0
			นน.สุทธิ	4,300

ผู้ชั่งน้ำหนัก

ผู้รับสินค้า

เทศบาลนครภูเก็ต

ม.1 ถ.รัตนโกสินทร์ 200 ปี ต.วิชิต อ.เมือง จ.ภูเก็ต 83000 076-250439

บริษัท บริษัท บิ๊กบอส เต่อจิน เซอร์วิส จำกัด
 สินค้า ขยะเอกชนรายเดือน (เตาเผา) (001.3)
 ผู้ขนส่ง บริษัท บิ๊กบอส เต่อจิน เซอร์วิส จำกัด (70-1588)

ใบชั่งน้ำหนัก
 เลขที่ 0000497241
 ประเภท ชั่งรถหนัก

	ทะเบียนรถ	วันที่	เวลา	น้ำหนัก (กก).
รถเข้า	70-1588	30/07/2567	06:52:41	9,810
รถออก	70-1588			6,460
ราคา	520.00 บาท / ต้น		คงเหลือ	3,350
เป็นเงิน	1,742.00 บาท		หักน้ำหนัก	0
				3,350

ผู้ชั่งน้ำหนัก

ผู้รับสินค้า

เทศบาลนครภูเก็ต

ม.1 ถ.รัตนโกสินทร์ 200 ปี ต.วิชิต อ.เมือง จ.ภูเก็ต 83000 076-250439

บริษัท บริษัท บิ๊กบอส เต่อจิน เซอร์วิส จำกัด
 สินค้า ขยะเอกชนรายเดือน (เตาเผา) (001.3)
 ผู้ขนส่ง บริษัท บิ๊กบอส เต่อจิน เซอร์วิส จำกัด (70-1588)

ใบชั่งน้ำหนัก
 เลขที่ 0000497694
 ประเภท ชั่งรถหนัก

	ทะเบียนรถ	วันที่	เวลา	น้ำหนัก (กก).
รถเข้า	70-1588	31/07/2567	06:52:16	9,680
รถออก	70-1588			6,460
ราคา	520.00 บาท / ต้น		คงเหลือ	3,220
เป็นเงิน	1,674.40 บาท		หักน้ำหนัก	0
				3,220

ผู้ชั่งน้ำหนัก

ผู้รับสินค้า

เทศบาลนครภูเก็ต

ม.ร.ถ.รัตนโกสินทร์ 200 ปี ต.วิรัช อ.เมือง จ.ภูเก็ต 83000 076-250439

บริษัท บิ๊กบอส เต๋อจิ้น เซอร์วิส จำกัด
 ระยะเวลาครบรอบเดือน (เดาเหมา) (๐๐1.3)
 บริษัท บิ๊กบอส เต๋อจิ้น เซอร์วิส จำกัด (70-1588)

ใบชั่งน้ำหนัก
 เลขที่ 0000525032
 ประเภท ชั่งรถหนัก

	ทะเบียนรถ	วันที่	เวลา	น้ำหนัก (กก.)
รถเข้า	70-1588	01/10/2567	07:22:47	9,030
รถออก	70-1588			6,460
น้ำหนัก	520.00 บาท / คัน		คงเหลือ	2,570
เงินรวม	1,336.40 บาท		หักน้ำหนัก	0
				2,570

ผู้ชั่งน้ำหนัก

ผู้รับสินค้า

เทศบาลนครภูเก็ต

ม.ร.ถ.รัตนโกสินทร์ 200 ปี ต.วิรัช อ.เมือง จ.ภูเก็ต 83000 076-250439

บริษัท บิ๊กบอส เต๋อจิ้น เซอร์วิส จำกัด
 ระยะเวลาครบรอบเดือน (เดาเหมา) (๐๐1.3)
 บริษัท บิ๊กบอส เต๋อจิ้น เซอร์วิส จำกัด (70-1588)

ใบชั่งน้ำหนัก
 เลขที่ 0000525526
 ประเภท ชั่งรถหนัก

	ทะเบียนรถ	วันที่	เวลา	น้ำหนัก (กก.)
รถเข้า	70-1588	02/10/2567	07:47:22	9,170
รถออก	70-1588			6,460
น้ำหนัก	520.00 บาท / คัน		คงเหลือ	2,710
เงินรวม	1,409.20 บาท		หักน้ำหนัก	0
			นน.สุทธิ	2,710

ผู้ชั่งน้ำหนัก

ผู้รับสินค้า

เทศบาลนครภูเก็ต

๙๗

ม. ๔ พ.ร.บ. รัตนโกสินทร์ ๒๐๐ ปี ต.วิจิตร ต.เมือง จ.ภูเก็ต ๘๓๐๐๐ ๐๗๖-๒๕๐๔๓๙

บริษัท บริษัท บิ๊กบอส เต๋อจิน เซอร์วิส จำกัด
 สินค้า ขยะเอกชนรายเดือน (เตาเผา) (๐๐๑.๓)
 ผู้ขนส่ง บริษัท บิ๊กบอส เต๋อจิน เซอร์วิส จำกัด (๗๐-๑๕๘๘)

ใบชั่งน้ำหนัก
 เลขที่ ๐๐๐๐๕๒๕๙๖๖
 ประเภท ชั่งรถหนัก

	ทะเบียนรถ	วันที่	เวลา	น้ำหนัก (กก.)
รถเข้า	70-1588	03/10/2567	07:45:22	9,360
รถออก	70-1588			6,460
รวม	520.00 บาท / ชิ้น		คงเหลือ	2,900
เป็นเงิน	1,508.00 บาท		หักน้ำหนัก	0
			นน.สุทธิ	2,900

ผู้ชั่งน้ำหนัก

ผู้รับสินค้า

เทศบาลนครภูเก็ต

๙๗

ม. ๔ พ.ร.บ. รัตนโกสินทร์ ๒๐๐ ปี ต.วิจิตร ต.เมือง จ.ภูเก็ต ๘๓๐๐๐ ๐๗๖-๒๕๐๔๓๙

บริษัท บริษัท บิ๊กบอส เต๋อจิน เซอร์วิส จำกัด
 สินค้า ขยะเอกชนรายเดือน (เตาเผา) (๐๐๑.๓)
 ผู้ขนส่ง บริษัท บิ๊กบอส เต๋อจิน เซอร์วิส จำกัด (๗๐-๑๕๘๘)

ใบชั่งน้ำหนัก
 เลขที่ ๐๐๐๐๕๒๖๔๐๓
 ประเภท ชั่งรถหนัก

	ทะเบียนรถ	วันที่	เวลา	น้ำหนัก (กก.)
รถเข้า	70-1588	04/10/2567	07:38:55	10,600
รถออก	70-1588			6,460
รวม	520.00 บาท / ชิ้น		คงเหลือ	4,140
เป็นเงิน	2,152.80 บาท		หักน้ำหนัก	0
				4,140

ผู้ชั่งน้ำหนัก

ผู้รับสินค้า

942

เทศบาลนครภูเก็ต

ม.1 ถ.รัตนโกสินทร์ 200 ปี ต.วิชิต อ.เมือง จ.ภูเก็ต 83000 076-250439

บริษัท บิ๊กบอส เต๋อจิ้น เซอร์วิส จำกัด
 สินค้า ระยะเอกชนรายเดือน (เดาเฟา) (001.3)
 ผู้จัดส่ง บริษัท บิ๊กบอส เต๋อจิ้น เซอร์วิส จำกัด (70-1588)

ใบซั้งน้ำหนัก
 เลขที่ 0000526816
 ประเภท ซั้งรถหนัก

	ทะเบียนรถ	วันที่	เวลา	น้ำหนัก (กก.)
รถเข้า	70-1588	05/10/2567	06:39:45	9,220
รถออก	70-1588			6,460
ภาค	520.00 บาท / คัน		คงเหลือ	2,760
เป็นเงิน	1,435.20 บาท		หักน้ำหนัก	0
			นน.สุทธิ	2,760

ผู้ซั้งน้ำหนัก

ผู้รับสินค้า

เทศบาลนครภูเก็ต

ม.1 ถ.รัตนโกสินทร์ 200 ปี ต.วิชิต อ.เมือง จ.ภูเก็ต 83000 076-250439

9๗

บริษัท บริษัท บิ๊กบอส เต๋อจิน เซอร์วิส จำกัด
 สินค้า ขยะเอกชนรายเดือน (เตาเผา) (001.3)
 ผู้ขนส่ง บริษัท บิ๊กบอส เต๋อจิน เซอร์วิส จำกัด (70-1588)

ใบชั่งน้ำหนัก
 เลขที่ 0000527317
 ประเภท ขังรถหนัก

	ทะเบียนรถ	วันที่	เวลา	น้ำหนัก (กก.)
รถเข้า	70-1588	06/10/2567	07:39:05	9,670
รถออก	70-1588			6,460
ราคา	520.00 บาท / ตัน		คงเหลือ	3,210
เป็นเงิน	1,669.20 บาท		หักน้ำหนัก	0
			นน.สุทธิ	3,210

ผู้ชั่งน้ำหนัก

ผู้รับสินค้า

เทศบาลนครภูเก็ต

ม.1 ถ.รัตนโกสินทร์ 200 ปี ต.วิชิต อ.เมือง จ.ภูเก็ต 83000 076-250439

9๗

บริษัท บริษัท บิ๊กบอส เต๋อจิน เซอร์วิส จำกัด
 สินค้า ขยะเอกชนรายเดือน (เตาเผา) (001.3)
 ผู้ขนส่ง บริษัท บิ๊กบอส เต๋อจิน เซอร์วิส จำกัด (70-1588)

ใบชั่งน้ำหนัก
 เลขที่ 0000527725
 ประเภท ขังรถหนัก

	ทะเบียนรถ	วันที่	เวลา	น้ำหนัก (กก.)
รถเข้า	70-1588	07/10/2567	07:30:51	9,500
รถออก	70-1588			6,460
ราคา	520.00 บาท / ตัน		คงเหลือ	3,040
เป็นเงิน	1,580.80 บาท		หักน้ำหนัก	0
			นน.สุทธิ	3,040

ผู้ชั่งน้ำหนัก

ผู้รับสินค้า

เทศบาลนครภูเก็ต

9 นพ.

ม.1 กรัตนโกสินทร์ 200 ปี ต.วิชิต อ.เมือง จ.ภูเก็ต 83000 076-250439

บริษัท บิ๊กบอส เต๋อจิน เซอร์วิส จำกัด
 เลขที่ 70-1588
 บริษัท บิ๊กบอส เต๋อจิน เซอร์วิส จำกัด (70-1588)

ใบชั่งน้ำหนัก
 เลขที่ 0000528163
 ประเภท ชั่งรถหนัก

	ทะเบียนรถ	วันที่	เวลา	น้ำหนัก (กก.)
รถเข้า	70-1588	08/10/2567	06:11:09	9,450
รถออก	70-1588			6,460
รวม	520.00 บาท / คัน		คงเหลือ	2,990
เก็บเงิน	1,554.80 บาท		หักน้ำหนัก	0
			รวมสุทธิ	2,990

ผู้ชั่งน้ำหนัก

ผู้รับสินค้า

เทศบาลนครภูเก็ต

9 นพ.

ม.1 กรัตนโกสินทร์ 200 ปี ต.วิชิต อ.เมือง จ.ภูเก็ต 83000 076-250439

บริษัท บิ๊กบอส เต๋อจิน เซอร์วิส จำกัด
 เลขที่ 70-1588
 บริษัท บิ๊กบอส เต๋อจิน เซอร์วิส จำกัด (70-1588)

ใบชั่งน้ำหนัก
 เลขที่ 0000528633
 ประเภท ชั่งรถหนัก

	ทะเบียนรถ	วันที่	เวลา	น้ำหนัก (กก.)
รถเข้า	70-1588	09/10/2567	07:13:07	9,260
รถออก	70-1588			6,460
รวม	520.00 บาท / คัน		คงเหลือ	2,800
เก็บเงิน	1,456.00 บาท		หักน้ำหนัก	0
			รวมสุทธิ	2,800

ผู้ชั่งน้ำหนัก

ผู้รับสินค้า

เทศบาลนครภูเก็ต

ม.1 ถ.รัตนโกสินทร์ 200 ปี ต.วิชิต อ.เมือง จ.ภูเก็ต 83000 076-250439

94

บริษัท บริษัท บิ๊กบอส เต๋อจิน เซอร์วิส จำกัด
 สินค้า ขยะเอกชนรายเดือน (เตาเผา) (001.3)
 ผู้สั่งซื้อ บริษัท บิ๊กบอส เต๋อจิน เซอร์วิส จำกัด (70-1588)

ใบซิ้งน้ำหนัก
 เลขที่ 0000529069
 ประเภท ซั่งรถหนัก

	ทะเบียนรถ	วันที่	เวลา	น้ำหนัก (กก.)
รถเข้า	70-1588	10/10/2567	06:46:26	8,900
รถออก	70 1588			6,460
ราคา	520.00 บาท / ตัน		คงเหลือ	2,440
เป็นเงิน	1,268.80 บาท		หักน้ำหนัก	0
			รวมสุทธิ	2,440

ผู้ซิ้งน้ำหนัก

ผู้รับสินค้า

เทศบาลนครภูเก็ต

ม.1 ถ.รัตนโกสินทร์ 200 ปี ต.วิชิต อ.เมือง จ.ภูเก็ต 83000 076-250439

94

บริษัท บริษัท บิ๊กบอส เต๋อจิน เซอร์วิส จำกัด
 สินค้า ขยะเอกชนรายเดือน (เตาเผา) (001.3)
 ผู้สั่งซื้อ บริษัท บิ๊กบอส เต๋อจิน เซอร์วิส จำกัด (70-1588)

ใบซิ้งน้ำหนัก
 เลขที่ 0000529509
 ประเภท ซั่งรถหนัก

	ทะเบียนรถ	วันที่	เวลา	น้ำหนัก (กก.)
รถเข้า	70-1588	11/10/2567	06:48:57	8,900
รถออก	70 1588			6,460
ราคา	520.00 บาท / ตัน		คงเหลือ	2,440
เป็นเงิน	1,268.80 บาท		หักน้ำหนัก	0
				2,440

ผู้ซิ้งน้ำหนัก

ผู้รับสินค้า

เทศบาลนครภูเก็ต

ม.1 ถ.รัตนโกสินทร์ 200 ปี ต.วิชิต อ.เมือง จ.ภูเก็ต 83000 076-250439

9 นพ

บริษัท บริษัท บิ๊กมอส เต่อจัน เซอร์วิส จำกัด
 เลขที่ 0000529976
 ประเภท ชั่งรถหนัก

ใบชั่งน้ำหนัก

เลขที่ 0000529976

ประเภท ชั่งรถหนัก

	ทะเบียนรถ	วันที่	เวลา	น้ำหนัก (กก.)
รถเข้า	70-1588	12/10/2567	07:26:45	9,170
รถออก	70 1588			6,460
รวม	520.00 บาท / คัน		คงเหลือ	2,710
เงินเงิน	1,409.20 บาท		หักน้ำหนัก	0
				2,710

ผู้ชั่งน้ำหนัก

ผู้รับสินค้า

เทศบาลนครภูเก็ต

ม.1 ถ.รัตนโกสินทร์ 200 ปี ต.วิชิต อ.เมือง จ.ภูเก็ต 83000 076-250439

9 นพ

บริษัท บริษัท บิ๊กมอส เต่อจัน เซอร์วิส จำกัด
 เลขที่ 0000530387
 ประเภท ชั่งรถหนัก

ใบชั่งน้ำหนัก

เลขที่ 0000530387

ประเภท ชั่งรถหนัก

	ทะเบียนรถ	วันที่	เวลา	น้ำหนัก (กก.)
รถเข้า	70-1588	13/10/2567	05:42:10	9,460
รถออก	70 1588			6,460
รวม	520.00 บาท / คัน		คงเหลือ	3,000
เงินเงิน	1,560.00 บาท		หักน้ำหนัก	0
				3,000

ผู้ชั่งน้ำหนัก

ผู้รับสินค้า

เทศบาลนครภูเก็ต

ม 1 ถ รัดนโกสินทร์ 200 ปี ต.วิชิต อ.เมือง จ.ภูเก็ต 83000 076-250439

9/๗

บริษัท บริษัท บิ๊กบอส เดอจิน เซอร์วิส จำกัด
 สินค้า ชะเอมเทศรายเดือน (เตาเผา) (๐๐1.3)
 ผู้ผลิต บริษัท บิ๊กบอส เดอจิน เซอร์วิส จำกัด (70-1588)

ใบซ้้งน้ำหนัก
 เลขที่ 0000530851
 ประเภท ซ้้งรณหนัก

	ทะเบียนรถ	วันที่	เวลา	น้ำหนัก (กก).
รถเข้า	70-1588	14/10/2567	07:52:03	10,380
รถออก	70-1588			6,460
รวม	520.00 บาท / คัน		คงเหลือ	3,920
เป็นเงิน	2,038.40 บาท		หักน้ำหนัก	0
				3,920

ผู้ซ้้งน้ำหนักร

ผู้รับสินค้า

เทศบาลนครภูเก็ต

ม 4 ภูเก็ตปกตินทร์ 200 ปี ต.วิชิต อ.เมือง จ.ภูเก็ต 83000 076-250439

9/11

บริษัท บิ๊กบอส เดอจิน เซอร์วิส จำกัด
 หมายเลขทะเบียนรถ (เตาเผา) (001.3)
 บริษัท บิ๊กบอส เดอจิน เซอร์วิส จำกัด (70-1588)

ใบขังน้ำหนักร
 เลขที่ 0000531254
 ประเภท ขังรถหนัก

	เลขทะเบียนรถ	วันที่	เวลา	น้ำหนัก (กก.)
รถเข้า	70-1588	15/10/2567	06:41:42	9,750
รถออก	70-1588			6,460
รวม	520.00 บาท / ตัน		คงเหลือ	3,290
เก็บเงิน	1,710.80 บาท		หักน้ำหนัก	0
				3,290

ผู้รับเงิน

ผู้รับเงิน

เทศบาลนครภูเก็ต

ม 4 ภูเก็ตปกตินทร์ 200 ปี ต.วิชิต อ.เมือง จ.ภูเก็ต 83000 076-250439

9/11

บริษัท บิ๊กบอส เดอจิน เซอร์วิส จำกัด
 หมายเลขทะเบียนรถ (เตาเผา) (001.3)
 บริษัท บิ๊กบอส เดอจิน เซอร์วิส จำกัด (70-1588)

ใบขังน้ำหนักร
 เลขที่ 0000531709
 ประเภท ขังรถหนัก

	เลขทะเบียนรถ	วันที่	เวลา	น้ำหนัก (กก.)
รถเข้า	70-1588	16/10/2567	06:48:31	9,130
รถออก	70-1588			6,460
รวม	520.00 บาท / ตัน		คงเหลือ	2,670
เก็บเงิน	1,388.40 บาท		หักน้ำหนัก	0
			นน.สุทธิ	2,670

ผู้รับเงิน

ผู้รับเงิน

เทศบาลนครภูเก็ต

4uy

ม.ร.ร.รัตนโกสินทร์ 200 ปี ต.วิชิต อ.เมือง จ.ภูเก็ต 83000 076-250439

บริษัท บิ๊กบอส เต๋อจิน เซอร์วิส จำกัด
 คณะกรรมการตรวจสอบรายเดือน (เตาเผา) (001.3)
 บริษัท บิ๊กบอส เต๋อจิน เซอร์วิส จำกัด (70-1588)

ใบชั่งน้ำหนัก
 เลขที่ 0000532182
 ประเภท ชั่งรถหนัก

	ทะเบียนรถ	วันที่	เวลา	น้ำหนัก (กก.)
รถเข้า	70-1588	17/10/2567	07:37:08	9,280
รถออก	70-1588			6,460
รวม	520.00 บาท / ชิ้น		คงเหลือ	2,820
หักเงิน	1,466.40 บาท		หักน้ำหนัก	0
				2,820



เทศบาลนครภูเก็ต

4uy

ม.ร.ร.รัตนโกสินทร์ 200 ปี ต.วิชิต อ.เมือง จ.ภูเก็ต 83000 076-250439

บริษัท บิ๊กบอส เต๋อจิน เซอร์วิส จำกัด
 คณะกรรมการตรวจสอบรายเดือน (เตาเผา) (001.3)
 บริษัท บิ๊กบอส เต๋อจิน เซอร์วิส จำกัด (70-1588)

ใบชั่งน้ำหนัก
 เลขที่ 0000532605
 ประเภท ชั่งรถหนัก

	ทะเบียนรถ	วันที่	เวลา	น้ำหนัก (กก.)
รถเข้า	70-1588	18/10/2567	06:57:36	9,200
รถออก	70-1588			6,460
รวม	520.00 บาท / ชิ้น		คงเหลือ	2,740
หักเงิน	1,424.80 บาท		หักน้ำหนัก	0
				2,740



ผู้ชั่งน้ำหนัก

ผู้รับสินค้า

942

ใบชิงน้ำหนัก

เลขที่ 0000532956

ประเภท ซึ่งรถหนัก

	จำนวนเงิน (บาท)	วันที่	เวลา	จำนวน (กก.)
รถเข็น	70-1588	19/10/2567	02:44:22	9,180
รถจักรยาน	70-1533			6,460
รวม	520.00 บาท / ชิ้น		คงเหลือ	2,720
เป็นเงิน			หักน้ำหนัก	0
			รวมสุทธิ	2,720

1997

เทศบาลนครภูเก็ต

9 นพ.

ม. ๑ กรังตนโกสินทร์ 200 ปี ต.วิชิต อ.เมือง จ.ภูเก็ต 83000 076-250439

บริษัท บริษัท บิ๊กบอส เต๋อจิ้น เซอร์วิส จำกัด
 สินค้า ประเภทรถรายเดือน (เตาเผา) (001.3)
 ผู้ผลิต บริษัท บิ๊กบอส เต๋อจิ้น เซอร์วิส จำกัด (70-1588)

ใบชั่งน้ำหนัก
 เลขที่ 0000533368
 ประเภท ชั่งรถหนัก

	กระเบื้องหนัก	วันที่	เวลา	น้ำหนัก (กก.)
รถเข้า	70-1588	20/10/2567	02:56:22	9,570
รถออก	70-1588			6,460
ราคา	520.00 บาท / ชิ้น		คงเหลือ	3,110
เงินสิ้น			หักน้ำหนัก	0
				3,110

ผู้ชั่งน้ำหนัก

ผู้รับสินค้า

เทศบาลนครภูเก็ต

9 นพ.

ม. ๑ กรังตนโกสินทร์ 200 ปี ต.วิชิต อ.เมือง จ.ภูเก็ต 83000 076-250439

บริษัท บริษัท บิ๊กบอส เต๋อจิ้น เซอร์วิส จำกัด
 สินค้า ประเภทรถรายเดือน (เตาเผา) (001.3)
 ผู้ผลิต บริษัท บิ๊กบอส เต๋อจิ้น เซอร์วิส จำกัด (70-1588)

ใบชั่งน้ำหนัก
 เลขที่ 0000533789
 ประเภท ชั่งรถหนัก

	กระเบื้องหนัก	วันที่	เวลา	น้ำหนัก (กก.)
รถเข้า	70-1588	21/10/2567	03:53:52	9,320
รถออก	70-1588			6,460
ราคา	520.00 บาท / ชิ้น		คงเหลือ	2,860
เงินสิ้น	1,487.20 บาท		หักน้ำหนัก	0
				2,860

ผู้ชั่งน้ำหนัก

ผู้รับสินค้า

942

ใบขึ้นน้ำหนัก
เลขที่ 0000534337
ประเภท ขั้วรถหนัก

www.mn.gov
Minnesota
27

9 ml

ใบขึ้นน้ำหนัก
เลขที่ 0000534789
ประเภท ขั้วรถหนัก

พ.ร.บ. ๖๓/๖๕
พ.ร.บ. ๖๓/๖๕
พ.ร.บ. ๖๓/๖๕

เทศบาลนครภูเก็ต

ปี 1 กรกฎาคม 200 ปี ต.วิเศษ อ.เมือง จ.ภูเก็ต 83000 076-250439

ใบขังน้ำหนัก

เลขที่ 0000535219

ประเภท ขังรถหนัก

บริษัท บิ๊กบอส เติจิ้น เซอร์วิส จำกัด
 200/20 ถนนราชมรรคา (เตาเผา) (351.3)
 บ้านพัก บิ๊กบอส เติจิ้น เซอร์วิส จำกัด (70-1588)

ประเภท	เลขที่ขัง	วันที่	เวลา	น้ำหนัก (กก.)
ขังรถ	70-1588	24/10/2567	06:55:49	9,460
ขังรถ	70-1588			6,460
รวม	520.00 บาท / คัน		คงเหลือ	3,000
รวม	1,638.00 บาท		หักน้ำหนัก	0
			นน.สุทธิ	3,000

เทศบาลนครภูเก็ต

ปี 1 กรกฎาคม 200 ปี ต.วิเศษ อ.เมือง จ.ภูเก็ต 83000 076-250439

ใบขังน้ำหนัก

เลขที่ 0000535673

ประเภท ขังรถหนัก

บริษัท บิ๊กบอส เติจิ้น เซอร์วิส จำกัด
 200/20 ถนนราชมรรคา (เตาเผา) (351.3)
 บ้านพัก บิ๊กบอส เติจิ้น เซอร์วิส จำกัด (70-1588)

ประเภท	เลขที่ขัง	วันที่	เวลา	น้ำหนัก (กก.)
ขังรถ	70-1588	25/10/2567	06:40:08	9,610
ขังรถ	70-1588			6,460
รวม	520.00 บาท / คัน		คงเหลือ	3,150
รวม	1,638.00 บาท		หักน้ำหนัก	0
			นน.สุทธิ	3,150

เทศบาลนครภูเก็ต

922

ที่ 1 ก.รัตนโกสินทร์ 200 ปี ต.วิชิต อ.เมือง จ.ภูเก็ต 83000 076-250439

บริษัท บริษัท บิ๊กบอส เต่อจัน เซอร์วิส จำกัด
 วัตถุประสงค์ ขยายกิจการรายเดือน (เตาเผา) (001.3)
 ผู้รับผลประโยชน์ บริษัท บิ๊กบอส เต่อจัน เซอร์วิส จำกัด (70-1588)

ใบขังน้ำหนักร
 เลขที่ 0000536104
 ประเภท ขังรถหนัก

	วันที่เริ่มใช้รถ	วันที่	เวลา	น้ำหนัก (กก.)
รถเข้า	70-1588	26/10/2567	06:34:04	9,220
รถออก	70-1588			6,460
รถเข้า	520.00 บาท / คัน		คงเหลือ	2,760
เงินเงิน	1,435.20 บาท		หักน้ำหนัก	0
				2,760

ผู้รับผลประโยชน์
 บริษัท บิ๊กบอส เต่อจัน เซอร์วิส จำกัด

ผู้รับผลประโยชน์
 บริษัท บิ๊กบอส เต่อจัน เซอร์วิส จำกัด

9421

เบญจฉัตร
เลขที่ 0000536524
ประเภท ช่างรถเหล็ก

วันที่	เลขที่	ชื่อ	จำนวน	รวม
27/10/2567	70-1588	นางสาว (กก)	10,160	
27/10/2567	70-1588		6,460	
27/10/2567	70-1588		3,700	
27/10/2567	70-1588		0	
27/10/2567	70-1588		3,700	

[illegible]

19 JULY 2004

9.21

00000536946
 00000536946

2013年12月19日

เทศบาลนครภูเก็ต

ม.1 กรังตนโกสินทร์ 200 ปี ต.วิชิต อ.เมือง จ.ภูเก็ต 83000 076-250439

9 uw

บริษัท บิ๊กบอส เต๋อจิน เซอวีวีส จำกัด
 ชื่อกำ ขยะเอกชนรายเดือน (เตาเผา) (001.3)
 ผู้ขนส่ง บริษัท บิ๊กบอส เต๋อจิน เซอวีวีส จำกัด (70-1588)

ใบขนถ่ายหนัก
 เลขที่ 0000537354
 ประเภท ขี้รถหนัก

	ทะเบียนรถ	วันที่	เวลา	น้ำหนัก (กก.)
รถเข้า	70-1588	29/10/2567	05:03:57	9,540
รถออก	70-1588			6,460
รวม	520.00 บาท / ตัน		คงเหลือ	3,080
เป็นเงิน	1,601.60 บาท		หักน้ำหนัก	0
				080

เทศบาลนครภูเก็ต

ม.1 กรังตนโกสินทร์ 200 ปี ต.วิชิต อ.เมือง จ.ภูเก็ต 83000 076-250439

9 uw

บริษัท บิ๊กบอส เต๋อจิน เซอวีวีส จำกัด
 ชื่อกำ ขยะเอกชนรายเดือน (เตาเผา) (001.3)
 ผู้ขนส่ง บริษัท บิ๊กบอส เต๋อจิน เซอวีวีส จำกัด (70-1588)

ใบขนถ่ายหนัก
 เลขที่ 0000537792
 ประเภท ขี้รถหนัก

	ทะเบียนรถ	วันที่	เวลา	น้ำหนัก (กก.)
รถเข้า	70-1588	30/10/2567	02:02:12	9,220
รถออก	70-1588			6,460
รวม	2,760.00 บาท / ตัน		คงเหลือ	2,760
เป็นเงิน	1,455.20 บาท		หักน้ำหนัก	0
				2,760

เทศบาลนครภูเก็ต

ม.ร.ป. รัตนโกสินทร์ 200 ปี ต.วชิร อ.เมือง จ.ภูเก็ต 83000 076-250439

9u5

ประเภท: กองการช่าง อบต.เจ็ดยี่สิบ เขตเทศบาลนครภูเก็ต
 รายการ: รายการจ่ายรายเดือน (เฉพาะ) (งบ 1.2)
 รายการ: รายการจ่ายรายเดือน อบต.เจ็ดยี่สิบ เขตเทศบาลนครภูเก็ต (70-1588)

ใบแจ้งหนี้
 เลขที่ 0000538234
 ประเภท: ชำระหนี้

	วันที่ครบกำหนด	วันที่	เวลา	จำนวนเงิน (บาท)
งวดที่ 1	70-1588	31/10/2567	01:40:20	9,450
งวดที่ 2	70-1588			6,460
รวม	520,000 บาท / ปี		ทั้งหมด	2,990
รวม	1,550,000 บาท / ปี		ทั้งหมด	0
				2,990



ผู้รับเงิน (รับเงิน)

ผู้จ่ายเงิน (จ่ายเงิน)

เทศบาลนครภูเก็ต

ม.1 ถ.รัตนโกสินทร์ 200 ปี ต.วิชิต อ.เมือง จ.ภูเก็ต 83000 076-250439

921

บริษัท บริษัท บิ๊กบอส เต๋อจิน เซอร์วิส จำกัด
สินค้า ขยะเอกชนรายเดือน (เตาเผา) (001.3)
ผู้ขนส่ง บริษัท บิ๊กบอส เต๋อจิน เซอร์วิส จำกัด (70-1588)

ใบชั่งน้ำหนัก
เลขที่ 0000511929
ประเภท ชั่งรถหนัก

	ทะเบียนรถ	วันที่	เวลา	น้ำหนัก (กก.)
รถเข้า	70-1588	01/09/2567	03:28:21	9,440
รถออก	70-1588			6,460
ราคา	520.00 บาท / ตัน		คงเหลือ	2,980
เป็นเงิน	1,549.60 บาท		หักน้ำหนัก	0
				2,980

ผู้ชั่งน้ำหนัก

ผู้รับสินค้า

เทศบาลนครภูเก็ต

ม.1 ถ.รัตนโกสินทร์ 200 ปี ต.วิชิต อ.เมือง จ.ภูเก็ต 83000 076-250439

921

บริษัท บริษัท บิ๊กบอส เต๋อจิน เซอร์วิส จำกัด
สินค้า ขยะเอกชนรายเดือน (เตาเผา) (001.3)
ผู้ขนส่ง บริษัท บิ๊กบอส เต๋อจิน เซอร์วิส จำกัด (70-1588)

ใบชั่งน้ำหนัก
เลขที่ 0000512389
ประเภท ชั่งรถหนัก

	ทะเบียนรถ	วันที่	เวลา	น้ำหนัก (กก.)
รถเข้า	70-1588	02/09/2567	06:01:57	9,220
รถออก	70-1588			6,460
ราคา	520.00 บาท / ตัน		คงเหลือ	2,760
เป็นเงิน				0
				2,760

ผู้ชั่งน้ำหนัก

ผู้รับสินค้า

เทศบาลนครภูเก็ต

ม.1 ก.รัตนโกสินทร์ 200 ปี ต.วิชิต อ.เมือง จ.ภูเก็ต 83000 076-250439

9w

บริษัท บริษัท บิ๊กบอส เต่อจิน เซอร์วิส จำกัด
สินค้า ขยะเอกชนรายเดือน (เตาเผา) (001.3)
ผู้ขนส่ง บริษัท บิ๊กบอส เต่อจิน เซอร์วิส จำกัด (70-1588)

ใบชั่งน้ำหนัก
เลขที่ 0000512783
ประเภท ชั่งรถหนัก

	ทะเบียนรถ	วันที่	เวลา	น้ำหนัก (กก.)
รถเข้า	70-1588	03/09/2567	01:58:40	9,100
รถออก	70-1588			6,460
ราคา	520.00 บาท / ตัน		คงเหลือ	2,640
เป็นเงิน	1,372.80 บาท		หักน้ำหนัก	0
				2,640

ผู้ชั่งน้ำหนัก

ผู้รับสินค้า

เทศบาลนครภูเก็ต

ม.1 ก.รัตนโกสินทร์ 200 ปี ต.วิชิต อ.เมือง จ.ภูเก็ต 83000 076-250439

9w

บริษัท บริษัท บิ๊กบอส เต่อจิน เซอร์วิส จำกัด
สินค้า ขยะเอกชนรายเดือน (เตาเผา) (001.3)
ผู้ขนส่ง บริษัท บิ๊กบอส เต่อจิน เซอร์วิส จำกัด (70-1588)

ใบชั่งน้ำหนัก
เลขที่ 0000513326
ประเภท ชั่งรถหนัก

	ทะเบียนรถ	วันที่	เวลา	น้ำหนัก (กก.)
รถเข้า	70-1588	04/09/2567	06:52:53	9,070
รถออก	70-1588			6,460
ราคา	520.00 บาท / ตัน		คงเหลือ	2,610
เป็นเงิน	1,357.20 บาท		หักน้ำหนัก	0
				2,610

ผู้ชั่งน้ำหนัก

ผู้รับสินค้า

เทศบาลนครภูเก็ต

ม.1 ถ.รัตนโกสินทร์ 200 ปี ต.วิชิต อ.เมือง จ.ภูเก็ต 83000 076-250439

9w

บริษัท บริษัท บิ๊กบอส เต่อจิน เซอร์วิส จำกัด
 สินค้า ขยะเอกชนรายเดือน (เตาเผา) (001.3)
 ผู้ขนส่ง บริษัท บิ๊กบอส เต่อจิน เซอร์วิส จำกัด (70-1588)

ใบชั่งน้ำหนัก
 เลขที่ 0000513692
 ประเภท ชั่งรถหนัก

	ทะเบียนรถ	วันที่	เวลา	น้ำหนัก (กก.)
รถเข้า	70-1588	05/09/2567	02:27:01	10,160
รถออก	70-1588			6,460
ราคา	520.00 บาท / ตัน		คงเหลือ	3,700
เป็นเงิน	1,924.00 บาท		หักน้ำหนัก	0
				3,700

ผู้ชั่งน้ำหนัก

ผู้รับสินค้า

เทศบาลนครภูเก็ต

ม.1 ถ.รัตนโกสินทร์ 200 ปี ต.วิชิต อ.เมือง จ.ภูเก็ต 83000 076-250439

9w

บริษัท บริษัท บิ๊กบอส เต่อจิน เซอร์วิส จำกัด
 สินค้า ขยะเอกชนรายเดือน (เตาเผา) (001.3)
 ผู้ขนส่ง บริษัท บิ๊กบอส เต่อจิน เซอร์วิส จำกัด (70-1588)

ใบชั่งน้ำหนัก
 เลขที่ 0000514176
 ประเภท ชั่งรถหนัก

	ทะเบียนรถ	วันที่	เวลา	น้ำหนัก (กก.)
รถเข้า	70-1588	06/09/2567	04:15:35	9,570
รถออก	70-1588			6,460
ราคา	520.00 บาท / ตัน		คงเหลือ	3,110
เป็นเงิน	1,617.20 บาท			0
				3,110

ผู้ชั่งน้ำหนัก

ผู้รับสินค้า

เทศบาลนครภูเก็ต

ม.1 ถ.รัตนโกสินทร์ 200 ปี ต.วิชิต อ.เมือง จ.ภูเก็ต 83000 076-250439

9w

บริษัท บริษัท บิ๊กบอส เต๋อจิน เซอร์วิส จำกัด
สินค้า ขยะเอกชนรายเดือน (เตาเผา) (001.3)
ผู้ขนส่ง บริษัท บิ๊กบอส เต๋อจิน เซอร์วิส จำกัด (70-1588)

ใบขนถ่ายหนัก
เลขที่ 0000514619
ประเภท ขี้รถหนัก

	ทะเบียนรถ	วันที่	เวลา	น้ำหนัก (กก.)
รถเข้า	70-1588	07/09/2567	04:09:15	9,240
รถออก	70-1588			6,460
รวม	520.00 บาท / ตัน		คงเหลือ	2,780
เป็นเงิน	1,445.60 บาท		หักน้ำหนัก	0
				2,780

ผู้ขนถ่ายหนัก

ผู้รับสินค้า

เทศบาลนครภูเก็ต

ม.1 ถ.รัตนโกสินทร์ 200 ปี ต.วิชิต อ.เมือง จ.ภูเก็ต 83000 076-250439

9w

บริษัท บริษัท บิ๊กบอส เต๋อจิน เซอร์วิส จำกัด
สินค้า ขยะเอกชนรายเดือน (เตาเผา) (001.3)
ผู้ขนส่ง บริษัท บิ๊กบอส เต๋อจิน เซอร์วิส จำกัด (70-1588)

ใบขนถ่ายหนัก
เลขที่ 0000515096
ประเภท ขี้รถหนัก

	ทะเบียนรถ	วันที่	เวลา	น้ำหนัก (กก.)
รถเข้า	70-1588	08/09/2567	07:15:10	10,090
รถออก	70-1588			6,460
รวม	520.00 บาท / ตัน		คงเหลือ	3,630
เป็นเงิน	1,887.60 บาท		หักน้ำหนัก	0
				3,630

ผู้ขนถ่ายหนัก

ผู้รับสินค้า

เทศบาลนครภูเก็ต

ม.1 ถ.รัตนโกสินทร์ 200 ปี ต.วิชิต อ.เมือง จ.ภูเก็ต 83000 076-250439

บริษัท บริษัท บิ๊กบอส เต๋อจิน เซอร์วิส จำกัด
 สินค้า ขยะเอกชนรายเดือน (เตาเผา) (001.3)
 ผู้ขนส่ง บริษัท บิ๊กบอส เต๋อจิน เซอร์วิส จำกัด (70-1588)

ใบชั่งน้ำหนัก
 เลขที่ 0000515417
 ประเภท ชั่งรถหนัก

	ทะเบียนรถ	วันที่	เวลา	น้ำหนัก (กก.)
รถเข้า	70-1588	09/09/2567	02:24:32	9,300
รถออก	70-1588			6,460
รวม				2,840
น้ำหนัก	520.00 บาท / ตัน		คงเหลือ	2,840
เป็นเงิน	1,476.80 บาท		หักน้ำหนัก	0
				2,840

ผู้ชั่งน้ำหนัก

ผู้รับสินค้า

เทศบาลนครภูเก็ต

ม.1 ถ.รัตนโกสินทร์ 200 ปี ต.วิชิต อ.เมือง จ.ภูเก็ต 83000 076-250439

บริษัท บริษัท บิ๊กบอส เต๋อจิน เซอร์วิส จำกัด
 สินค้า ขยะเอกชนรายเดือน (เตาเผา) (001.3)
 ผู้ขนส่ง บริษัท บิ๊กบอส เต๋อจิน เซอร์วิส จำกัด (70-1588)

ใบชั่งน้ำหนัก
 เลขที่ 0000515934
 ประเภท ชั่งรถหนัก

	ทะเบียนรถ	วันที่	เวลา	น้ำหนัก (กก.)
รถเข้า	70-1588	10/09/2567	06:52:16	9,480
รถออก	70-1588			6,460
รวม				3,020
น้ำหนัก	520.00 บาท / ตัน		คงเหลือ	3,020
เป็นเงิน	1,570.40 บาท		หักน้ำหนัก	0
				3,020

ผู้ชั่งน้ำหนัก

ผู้รับสินค้า

เทศบาลนครภูเก็ต

ม.4 ภ.รัตนโกสินทร์ 200 ปี ต.วิชิต อ.เมือง จ.ภูเก็ต 83000 076-250439

9w

บริษัท บริษัท บิ๊กบอส เต๋อจิน เซอร์วิส จำกัด
 สินค้า ขยะเอกชนรายเดือน (เตาเผา) (001.3)
 ผู้ขนส่ง บริษัท บิ๊กบอส เต๋อจิน เซอร์วิส จำกัด (70-1588)

ใบชั่งน้ำหนัก
 เลขที่ 0000516336
 ประเภท ชั่งรถหนัก

	ทะเบียนรถ	วันที่	เวลา	น้ำหนัก (กก.)
รถเข้า	70-1588	11/09/2567	01:38:23	9,090
รถออก	70-1588			6,460
ราคา	520.00 บาท / ตัน		คงเหลือ	2,630
เป็นเงิน			หัก	0
				2,630

ผู้ชั่งน้ำหนัก

ผู้รับสินค้า

เทศบาลนครภูเก็ต

ม.4 ภ.รัตนโกสินทร์ 200 ปี ต.วิชิต อ.เมือง จ.ภูเก็ต 83000 076-250439

9w

บริษัท บริษัท บิ๊กบอส เต๋อจิน เซอร์วิส จำกัด
 สินค้า ขยะเอกชนรายเดือน (เตาเผา) (001.3)
 ผู้ขนส่ง บริษัท บิ๊กบอส เต๋อจิน เซอร์วิส จำกัด (70-1588)

ใบชั่งน้ำหนัก
 เลขที่ 0000516856
 ประเภท ชั่งรถหนัก

	ทะเบียนรถ	วันที่	เวลา	น้ำหนัก (กก.)
รถเข้า	70-1588	12/09/2567	06:08:40	9,330
รถออก	70-1588			6,460
ราคา	520.00 บาท / ตัน		คงเหลือ	2,870
เป็นเงิน	1,492.40 บาท		หักน้ำหนัก	0
				2,870

ผู้ชั่งน้ำหนัก

ผู้รับสินค้า

เทศบาลนครภูเก็ต

ม.1 ถ.รัตนโกสินทร์ 200 ปี ต.วิชิต อ.เมือง จ.ภูเก็ต 83000 076-250439

9๗

บริษัท บริษัท บิ๊กบอส เต๋อจิน เซอร์วิส จำกัด
 สินค้า ขยะเอกชนรายเดือน (เตาเผา) (001.3)
 ผู้ขนส่ง บริษัท บิ๊กบอส เต๋อจิน เซอร์วิส จำกัด (70-1588)

ใบขนถ่ายหนัก
 เลขที่ 0000517333
 ประเภท ขังรถหนัก

	ทะเบียนรถ	วันที่	เวลา	น้ำหนัก (กก.)
รถเข้า	70-1588	13/09/2567	06:48:46	9,430
รถออก	70-1588			6,460
รวม	520.00 บาท / ตัน		คงเหลือ	2,970
เป็นเงิน	1,544.40 บาท		หักน้ำหนัก	0
			นน.สุทธิ	2,970

ผู้ขนถ่ายหนัก

ผู้รับสินค้า

เทศบาลนครภูเก็ต

ม.1 ถ.รัตนโกสินทร์ 200 ปี ต.วิชิต อ.เมือง จ.ภูเก็ต 83000 076-250439

9๗

บริษัท บริษัท บิ๊กบอส เต๋อจิน เซอร์วิส จำกัด
 สินค้า ขยะเอกชนรายเดือน (เตาเผา) (001.3)
 ผู้ขนส่ง บริษัท บิ๊กบอส เต๋อจิน เซอร์วิส จำกัด (70-1588)

ใบขนถ่ายหนัก
 เลขที่ 0000517724
 ประเภท ขังรถหนัก

	ทะเบียนรถ	วันที่	เวลา	น้ำหนัก (กก.)
รถเข้า	70-1588	14/09/2567	06:50:42	9,480
รถออก	70-1588			6,460
รวม	520.00 บาท / ตัน		คงเหลือ	3,020
เป็นเงิน	1,570.40 บาท		หักน้ำหนัก	0
			นน.สุทธิ	3,020

ผู้ขนถ่ายหนัก

ผู้รับสินค้า

เทศบาลนครภูเก็ต

ม.1 ถ.รัตนโกสินทร์ 200 ปี ต.วิชิต อ.เมือง จ.ภูเก็ต 83000 076-250439

9๗๗

บริษัท บริษัท บิ๊กบอส เต๋อจิน เซอร์วิส จำกัด
 สินค้า ขยะเอกชนรายเดือน (เตาเผา) (001.3)
 ผู้ขนส่ง บริษัท บิ๊กบอส เต๋อจิน เซอร์วิส จำกัด (70-1588)

ใบชั่งน้ำหนัก
 เลขที่ 0000518166
 ประเภท ชั่งรถหนัก

	ทะเบียนรถ	วันที่	เวลา	น้ำหนัก (กก.)
รถเข้า	70-1588	15/09/2567	07:21:21	10,070
รถออก	70-1588			6,460
รวม	520.00 บาท / คัน		คงเหลือ	3,610
เป็นเงิน	1,877.20 บาท		หักน้ำหนัก	0
			รวมสุทธิ	3,610

ผู้ชั่งน้ำหนัก

ผู้รับสินค้า

เทศบาลนครภูเก็ต

ม.1 ถ.รัตนโกสินทร์ 200 ปี ต.วิชิต อ.เมือง จ.ภูเก็ต 83000 076-250439

9๗๗

บริษัท บริษัท บิ๊กบอส เต๋อจิน เซอร์วิส จำกัด
 สินค้า ขยะเอกชนรายเดือน (เตาเผา) (001.3)
 ผู้ขนส่ง บริษัท บิ๊กบอส เต๋อจิน เซอร์วิส จำกัด (70-1588)

ใบชั่งน้ำหนัก
 เลขที่ 0000518546
 ประเภท ชั่งรถหนัก

	ทะเบียนรถ	วันที่	เวลา	น้ำหนัก (กก.)
รถเข้า	70-1588	16/09/2567	06:52:14	9,470
รถออก	70-1588			6,460
รวม	520.00 บาท / คัน		คงเหลือ	3,010
เป็นเงิน	1,565.20 บาท		หักน้ำหนัก	0
			นน.สุทธิ	3,010

ผู้ชั่งน้ำหนัก

ผู้รับสินค้า

เทศบาลนครภูเก็ต

ม.1 ถ.รัตนโกสินทร์ 200 ปี ต.วิชิต อ.เมือง จ.ภูเก็ต 83000 076-250439

9น

บริษัท บริษัท บิ๊กบอส เต๋อจิน เซอร์วิส จำกัด
สินค้า ขยะเอกชนรายเดือน (เตาเผา) (001.3)
ผู้ขนส่ง บริษัท บิ๊กบอส เต๋อจิน เซอร์วิส จำกัด (70-1588)

ใบชั่งน้ำหนัก
เลขที่ 0000518955
ประเภท ชั่งรถหนัก

	ทะเบียนรถ	วันที่	เวลา	น้ำหนัก (กก.)
รถเข้า	70-1588	17/09/2567	08:55:23	9,430
รถออก	70-1588			6,460
ราคา	520.00 บาท / ตัน		คงเหลือ	2,970
เป็นเงิน	1,544.40 บาท		หักน้ำหนัก	0
			นน.สุทธิ	2,970

ผู้ชั่งน้ำหนัก

ผู้รับสินค้า

เทศบาลนครภูเก็ต

ม.1 ถ.รัตนโกสินทร์ 200 ปี ต.วิชิต อ.เมือง จ.ภูเก็ต 83000 076-250439

9น

บริษัท บริษัท บิ๊กบอส เต๋อจิน เซอร์วิส จำกัด
สินค้า ขยะเอกชนรายเดือน (เตาเผา) (001.3)
ผู้ขนส่ง บริษัท บิ๊กบอส เต๋อจิน เซอร์วิส จำกัด (70-1588)

ใบชั่งน้ำหนัก
เลขที่ 0000519318
ประเภท ชั่งรถหนัก

	ทะเบียนรถ	วันที่	เวลา	น้ำหนัก (กก.)
รถเข้า	70-1588	18/09/2567	01:35:25	9,200
รถออก	70-1588			6,460
ราคา	520.00 บาท / ตัน		คงเหลือ	2,740
เป็นเงิน				0
				2,740

ผู้ชั่งน้ำหนัก

ผู้รับสินค้า

เทศบาลนครภูเก็ต

9w

ม.1 ถ.รัตนโกสินทร์ 200 ปี ต.วิชิต อ.เมือง จ.ภูเก็ต 83000 076-250439

บริษัท บริษัท บิ๊กบอส เต๋อจิน เซอร์วิส จำกัด
 สินค้า ชะบะเอกชนรายเดือน (เตาเผา) (001.3)
 ผู้จัดส่ง บริษัท บิ๊กบอส เต๋อจิน เซอร์วิส จำกัด (70-1588)

ใบซิ้งน้ำหนัก
 เลขที่ 0000520673
 ประเภท ซั่งรถหนัก

	ทะเบียนรถ	วันที่	เวลา	น้ำหนัก (กก.)
รถเข้า	70-1588	21/09/2567	07:29:33	9,520
รถออก	70-1588			6,460
ราคา	520.00 บาท / ตัน		คงเหลือ	3,060
เป็นเงิน	1,591.20 บาท		หักน้ำหนัก	0
			นน.สุทธิ	3,060



ผู้ซิ้งน้ำหนัก

ผู้รับสินค้า

เทศบาลนครภูเก็ต

9w

ม.1 ถ.รัตนโกสินทร์ 200 ปี ต.วิชิต อ.เมือง จ.ภูเก็ต 83000 076-250439

บริษัท บริษัท บิ๊กบอส เต๋อจิน เซอร์วิส จำกัด
 สินค้า ชะบะเอกชนรายเดือน (เตาเผา) (001.3)
 ผู้จัดส่ง บริษัท บิ๊กบอส เต๋อจิน เซอร์วิส จำกัด (70-1588)

ใบซิ้งน้ำหนัก
 เลขที่ 0000521070
 ประเภท ซั่งรถหนัก

	ทะเบียนรถ	วันที่	เวลา	น้ำหนัก (กก.)
รถเข้า	70-1588	22/09/2567	02:55:24	9,860
รถออก	70-1588			6,460
ราคา	520.00 บาท / ตัน /		คงเหลือ	3,400
เป็นเงิน	1,768.00 บาท		หักน้ำหนัก	0
				3,400



ผู้ซิ้งน้ำหนัก

ผู้รับสินค้า

เทศบาลนครภูเก็ต

ม.1 ถ.รัตนโกสินทร์ 200 ปี ต.วิชิต อ.เมือง จ.ภูเก็ต 83000 076-250439

9w1

บริษัท บริษัท บิ๊กบอส เต๋อจิน เซอร์วิส จำกัด
 สินค้า ขยะเอกชนรายเดือน (เตาเผา) (001.3)
 ผู้ขนส่ง บริษัท บิ๊กบอส เต๋อจิน เซอร์วิส จำกัด (70-1588)

ใบชั่งน้ำหนัก
 เลขที่ 0000521552
 ประเภท ชั่งรถหนัก

	ทะเบียนรถ	วันที่	เวลา	น้ำหนัก (กก.)
รถเข้า	70-1588	23/09/2567	07:20:10	9,190
รถออก	70-1588			6,460
ราคา	520.00 บาท / ตัน		คงเหลือ	2,730
เป็นเงิน	1,419.60 บาท		หักน้ำหนัก	0
				2,730

ผู้ชั่งน้ำหนัก

ผู้รับสินค้า

เทศบาลนครภูเก็ต

ม.1 ถ.รัตนโกสินทร์ 200 ปี ต.วิชิต อ.เมือง จ.ภูเก็ต 83000 076-250439

9w1

บริษัท บริษัท บิ๊กบอส เต๋อจิน เซอร์วิส จำกัด
 สินค้า ขยะเอกชนรายเดือน (เตาเผา) (001.3)
 ผู้ขนส่ง บริษัท บิ๊กบอส เต๋อจิน เซอร์วิส จำกัด (70-1588)

ใบชั่งน้ำหนัก
 เลขที่ 0000521952
 ประเภท ชั่งรถหนัก

	ทะเบียนรถ	วันที่	เวลา	น้ำหนัก (กก.)
รถเข้า	70-1588	24/09/2567	04:22:57	9,770
รถออก	70-1588			6,460
ราคา	520.00 บาท / ตัน		คงเหลือ	3,310
เป็นเงิน	1,724.20 บาท		หักน้ำหนัก	0
				3,310

ผู้ชั่งน้ำหนัก

ผู้รับสินค้า

เทศบาลนครภูเก็ต

942

ม.1 ถ.รัตนโกสินทร์ 200 ปี ต.วิชิต อ.เมือง จ.ภูเก็ต 83000 076-250439

บริษัท บริษัท บิ๊กบอส เต๋อจิน เซอร์วิส จำกัด
 สินค้า ขยะเอกชนรายเดือน (เตาเผา) (๑๑1.3)
 ผู้ขนส่ง บริษัท บิ๊กบอส เต๋อจิน เซอร์วิส จำกัด (70-1588)

ใบขนถ่ายหนัก
 เลขที่ 0000522459
 ประเภท ขี้รถหนัก

	ทะเบียนรถ	วันที่	เวลา	น้ำหนัก (กก.)
รถเข้า	70-1588	25/09/2567	07:21:02	9,310
รถออก	70-1588			6,460
ราคา	520.00 บาท / ตัน			คงเหลือ 2,850
เป็นเงิน	1,482.00 บาท			หักน้ำหนัก 0
				2,850

ผู้ส่งขยะ

ผู้รับสินค้า

เทศบาลนครภูเก็ต

942

ม.1 ถ.รัตนโกสินทร์ 200 ปี ต.วิชิต อ.เมือง จ.ภูเก็ต 83000 076-250439

บริษัท บริษัท บิ๊กบอส เต๋อจิน เซอร์วิส จำกัด
 สินค้า ขยะเอกชนรายเดือน (เตาเผา) (๑๑1.3)
 ผู้ขนส่ง บริษัท บิ๊กบอส เต๋อจิน เซอร์วิส จำกัด (70-1588)

ใบขนถ่ายหนัก
 เลขที่ 0000522857
 ประเภท ขี้รถหนัก

	ทะเบียนรถ	วันที่	เวลา	น้ำหนัก (กก.)
รถเข้า	70-1588	26/09/2567	02:44:04	9,210
รถออก	70-1588			6,460
ราคา	520.00 บาท / ตัน			คงเหลือ 2,750
เป็นเงิน				0
				2,750

ผู้ส่งขยะ

ผู้รับสินค้า

เทศบาลนครภูเก็ต

ม.1 ถ.รัตนโกสินทร์ 200 ปี ต.วิชิต อ.เมือง จ.ภูเก็ต 83000 076-250439

9๗

บริษัท บริษัท บิ๊กบอส เต๋อจิน เซอร์วิส จำกัด
 สินค้า ขยะเอกชนรายเดือน (เตาเผา) (001.3)
 ผู้ขนส่ง บริษัท บิ๊กบอส เต๋อจิน เซอร์วิส จำกัด (70-1588)

ใบชั่งน้ำหนัก
 เลขที่ 0000523389
 ประเภท ชั่งรถหนัก

	ทะเบียนรถ	วันที่	เวลา	น้ำหนัก (กก.)
รถเข้า	70-1588	27/09/2567	07:17:08	8,950
รถออก	70-1588			6,460
ราคา	520.00 บาท / ตัน		คงเหลือ	2,490
เป็นเงิน	1,294.80 บาท		หักน้ำหนัก	0
			นน.สุทธิ	2,490

ผู้ชั่งน้ำหนัก

ผู้รับสินค้า

เทศบาลนครภูเก็ต

ม.1 ถ.รัตนโกสินทร์ 200 ปี ต.วิชิต อ.เมือง จ.ภูเก็ต 83000 076-250439

9๗

บริษัท บริษัท บิ๊กบอส เต๋อจิน เซอร์วิส จำกัด
 สินค้า ขยะเอกชนรายเดือน (เตาเผา) (001.3)
 ผู้ขนส่ง บริษัท บิ๊กบอส เต๋อจิน เซอร์วิส จำกัด (70-1588)

ใบชั่งน้ำหนัก
 เลขที่ 0000523755
 ประเภท ชั่งรถหนัก

	ทะเบียนรถ	วันที่	เวลา	น้ำหนัก (กก.)
รถเข้า	70-1588	28/09/2567	02:21:42	9,480
รถออก	70-1588			6,460
ราคา	520.00 บาท / ตัน		คงเหลือ	3,020
เป็นเงิน				0
				3,020

ผู้ชั่งน้ำหนัก

ผู้รับสินค้า

เทศบาลนครภูเก็ต

ม.1 ถ.รัตนโกสินทร์ 200 ปี ต.วิชิต อ.เมือง จ.ภูเก็ต 83000 076-250439

บริษัท บิ๊กบอส เต๋อจิน เซอร์วิส จำกัด

ระเบียนรายเดือน (เตาเผา) (001.3)

บริษัท บิ๊กบอส เต๋อจิน เซอร์วิส จำกัด (70-1588)

ใบชั่งน้ำหนัก

เลขที่ 0000524285

ประเภท ชั่งรถหนัก

ทะเบียนรถ	วันที่	เวลา	น้ำหนัก (กก.)
70-1588	29/09/2567	07:24:01	9,040
70-1588			6,460
520.00 บาท / ตัน		คงเหลือ	2,580
1,341.60 บาท		หักน้ำหนัก	0
			2,580

ผู้ชั่งน้ำหนัก

ผู้รับสินค้า

เทศบาลนครภูเก็ต

ม.1 ถ.รัตนโกสินทร์ 200 ปี ต.วิชิต อ.เมือง จ.ภูเก็ต 83000 076-250439

บริษัท บิ๊กบอส เต๋อจิน เซอร์วิส จำกัด

ระเบียนรายเดือน (เตาเผา) (001.3)

บริษัท บิ๊กบอส เต๋อจิน เซอร์วิส จำกัด (70-1588)

ใบชั่งน้ำหนัก

เลขที่ 0000524634

ประเภท ชั่งรถหนัก

ทะเบียนรถ	วันที่	เวลา	น้ำหนัก (กก.)
70-1588	30/09/2567	03:00:15	9,760
70-1588			6,460
520.00 บาท / ตัน		คงเหลือ	3,300
1,716.00 บาท/		หักน้ำหนัก	0
			3,300

ผู้รับสินค้า

6.12 ตัวอย่างเอกสารรายงานการทำความสะอาด



รายงานทำความสะอาดประจำเดือน ตุลาคม 2567

หน่วยงาน เซ็นทรัล ภูเก็ต ฟลอเรสต้า

บริษัท คลีนนิ่ง เซอร์วิส โซลูชั่น จำกัด

รายงานอัตรากำลังพล

สัญญาจ้าง

วันที่ 1-31 ตุลาคม 2567

- รอบเช้า 19 คน / รอบดึก 11 คน
- รวมพนักงาน 30 คน

สรุปยอดขาดจุด

ตั้งแต่วันที่ 1-31 ตุลาคม 2567

- | | |
|----------------|-------------|
| 1. Plaza | ไม่มีขาดจุด |
| 2. Parking | ไม่มีขาดจุด |
| 3. Surrounding | ไม่มีขาดจุด |

- พนักงาน ขาด 0 แรง

รายงานอัตรากำลังพล

อัตรากำลังพล (รอบเช้า) ทั้งหมด 19 คน

รายชื่อหัวหน้างานและพนักงานทำความสะอาด – รอบเช้า 10.00 น. – 22.00 น.

รอบการทำงาน 10:00-22:00 น.			
1		หัวหน้างาน	ตรวจงานทั่วไป
2		พนักงานทำความสะอาด	ออฟฟิศ CPN./BOH - ไปรษณีย์
3		พนักงานทำความสะอาด	Exclusiive Lounge
4		พนักงานทำความสะอาด	ห้องน้ำ GA /พท.ประตูทางเข้าGB/จุดสูบบุหรี่
5		พนักงานทำความสะอาด	ห้องน้ำ GA-GB / บนเรือ / ตลาดน้ำ
6		พนักงานทำความสะอาด	ห้องน้ำ GC /พท.ประตูทางเข้า GC
7		พนักงานทำความสะอาด	พื้นที่ GB - GC / ชั้น B / Drop off
8		พนักงานทำความสะอาด	ห้องน้ำ 1A/พท.ประตูทางเข้า 1A/ลิฟท์
9		พนักงานทำความสะอาด	พื้นที่ 1A-1B-1C / ห้องน้ำ 1B
10		พนักงานทำความสะอาด	พื้นที่ 1B-1C / ห้องน้ำ 1B
11		พนักงานทำความสะอาด	ห้องน้ำ 1C / พท.ประตูทางเข้า 1C / ลิฟต์

รอบการทำงาน 10:00-22:00 น.			
12		พนักงานทำความสะอาด	ห้องน้ำ 2A / พท.ประตูทางเข้า 2A / ลิฟต์
13		พนักงานทำความสะอาด	พื้นที่ 2A-2B-2C / ห้องน้ำ 2B
14		พนักงานทำความสะอาด	ห้องน้ำ 2C / พท.ประตูทางเข้า 2C ลิฟท์
15		พนักงานทำความสะอาด	ห้องน้ำ 3A/พท.ประตูทางเข้า 3A/ลิฟท์
16		พนักงานทำความสะอาด	พื้นที่ 3A-3B-3C / ห้องน้ำ 3B
17		พนักงานทำความสะอาด	พื้นที่ 3C /พท.ประตูทางเข้า 3C/ลิฟท์
18		พนักงานทำความสะอาด	รอบอาคาร - ลานจอดรถ
19		พนักงานทำความสะอาด	รอบอาคาร - ลานจอดรถ
20		พนักงานทำความสะอาด	สเปร์
21		พนักงานทำความสะอาด	สเปร์

รายงานอัตรากำลังพล

อัตรากำลังพล (รอบคึก) ทั้งหมด 11 คน (รวม สแปร์ 2 คน)

รายชื่อหัวหน้าและพนักงานทำความสะอาด – รอบคึก 22.00 น.- 10.00 น.

รอบการทำงาน 22:00-10:00 น.				
1			หัวหน้างาน	ตรวจงานทั่วไป
2			พนักงานทำความสะอาด	พื้นที่ส่วนกลาง
3			พนักงานทำความสะอาด	กระจก - ลิฟต์ - บันไดเลื่อน
4		วอ	พนักงานทำความสะอาด	กระจก - ลิฟต์ - บันไดเลื่อน
5			พนักงานทำความสะอาด	ห้องน้ำ
6			พนักงานทำความสะอาด	ห้องน้ำ
7			พนักงานทำความสะอาด	ห้องน้ำ
8			พนักงานทำความสะอาด	ขัดล้าง
9			พนักงานทำความสะอาด	ขัดล้าง
10			พนักงานทำความสะอาด	รอบอาคาร - ลานจอดรถ
11			พนักงานทำความสะอาด	รอบอาคาร - ลานจอดรถ
12			พนักงานทำความสะอาด	สแปร์
13			พนักงานทำความสะอาด	สแปร์

รายงานประจำเดือน ตุลาคม 2567

แผนงานทำความสะอาด

งานประจำวัน

- ทำความสะอาดป้าย – เฟอ์นิเจอร์ – ของตกแต่ง

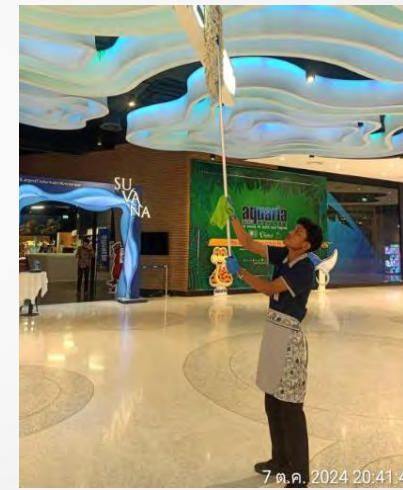

- ทำความสะอาดป้ายลานจอดรถ และลำโพงกล้อง CCTV



รายงานประจำเดือน ตุลาคม 2567

แผนงานทำความสะอาด

งานประจำวัน

- ทำความสะอาดตู้โชว์



- ทำความสะอาดห้องให้มนบุตร

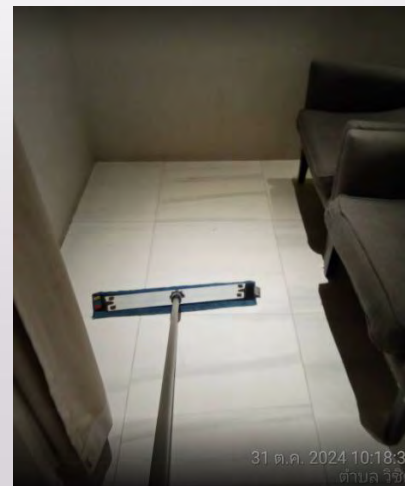

รายงานประจำเดือน ตุลาคม 2567

แผนงานทำความสะอาด

งานประจำวัน

- ทำความสะอาดห้องพยาบาล



- ทำความสะอาดจุดจอดรถเข็น

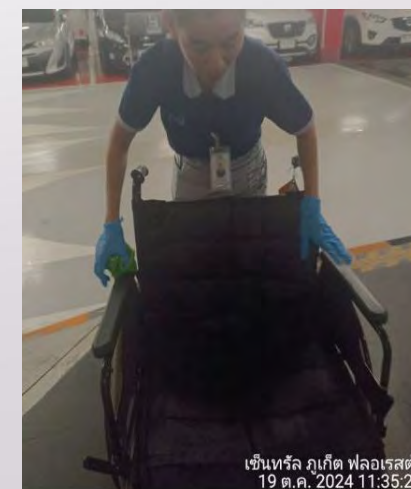
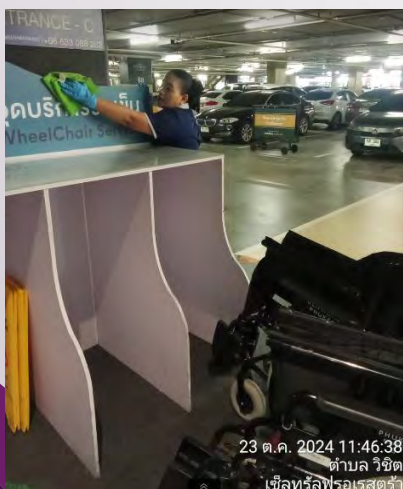

รายงานประจำเดือน ตุลาคม 2567

แผนงานทำความสะอาด

งานประจำวัน

- ทำความสะอาดห้องละหมาด ชาย - หญิง

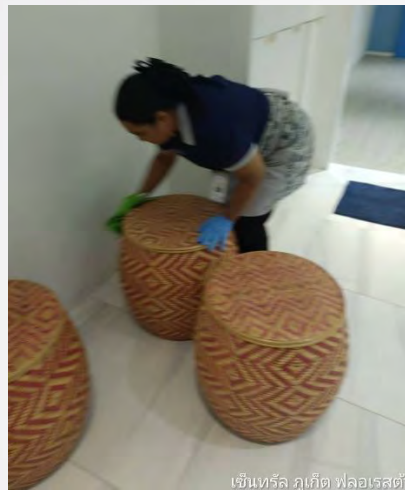

- ทำความสะอาดห้องแต่งตัว ชาย - หญิง



รายงานประจำเดือน ตุลาคม 2567

- ทำความสะอาดห้องรับฝากกระเป๋า

แผนงานทำความสะอาด

งานประจำวัน



- ทำความสะอาดพื้นที่ชั้น G

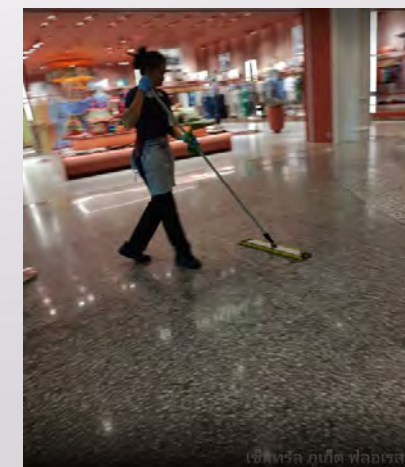
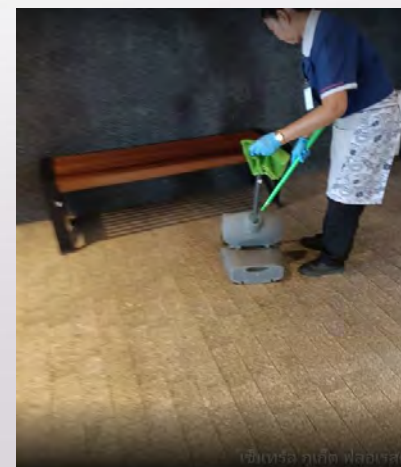
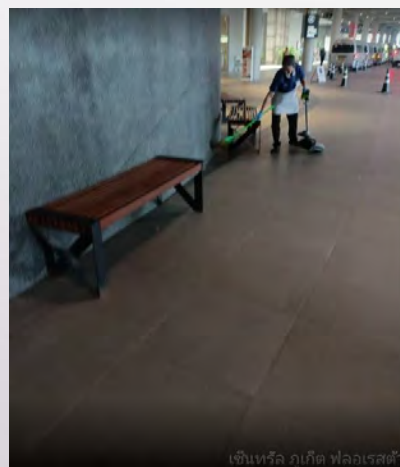

รายงานประจำเดือน ตุลาคม 2567

แผนงานทำความสะอาด

งานประจำวัน

- ทำความสะอาดพื้นที่ชั้น 1

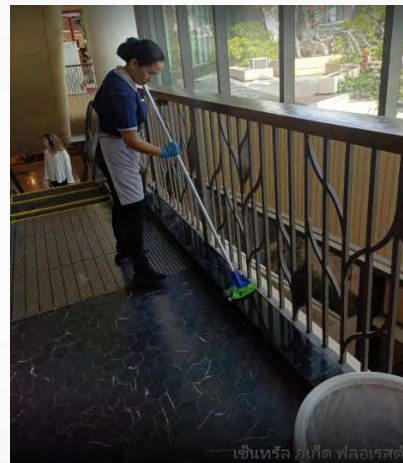

- ทำความสะอาดพื้นที่ชั้น 2



รายงานประจำเดือน ตุลาคม 2567

แผนงานทำความสะอาด

งานประจำวัน

- ทำความสะอาดพื้นที่ชั้น 3

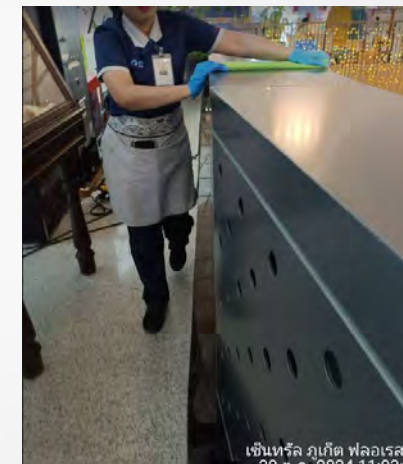
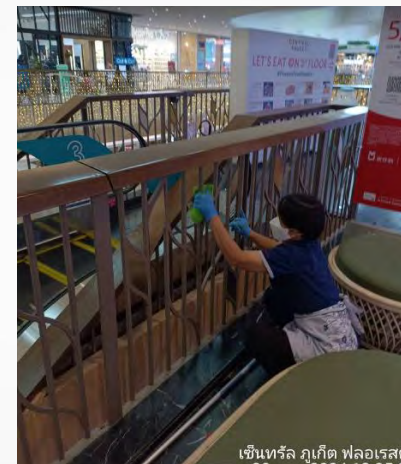

- เดินออกโต้ขัดพื้น

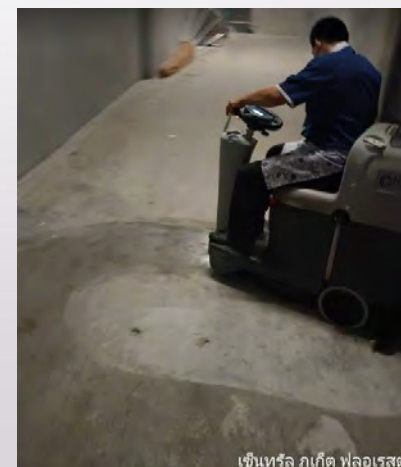

รายงานประจำเดือน ตุลาคม 2567

แผนงานทำความสะอาด

งานประจำวัน

- ทำความสะอาดลิฟต์ลูก้า

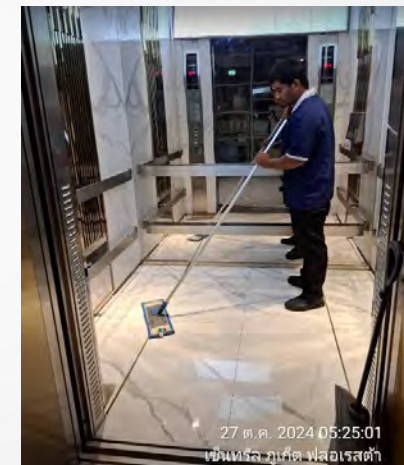

- ทำความสะอาดลิฟต์ขนสินค้า

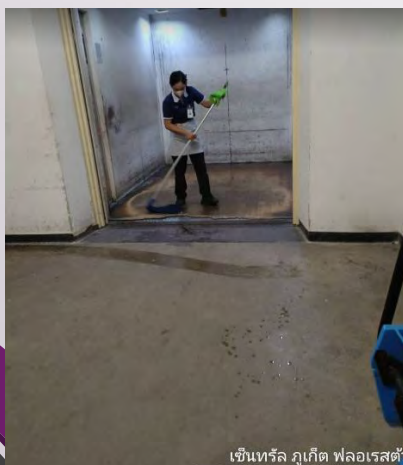

รายงานประจำเดือน ตุลาคม 2567

- ทำความสะอาดบันไดเลื่อน โซน A

แผนงานทำความสะอาด

งานประจำวัน

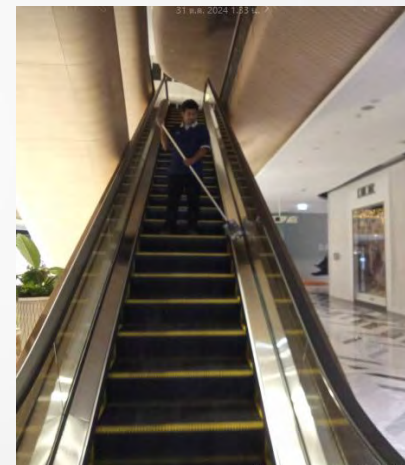
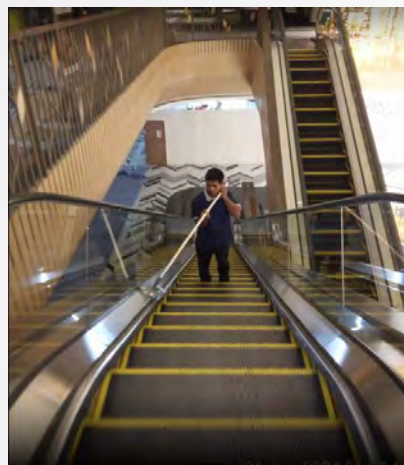
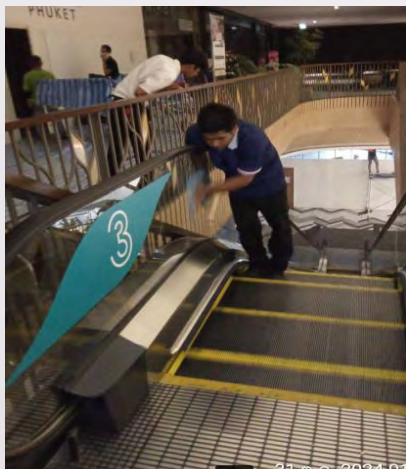

- ทำความสะอาดบันไดเลื่อน โซน B

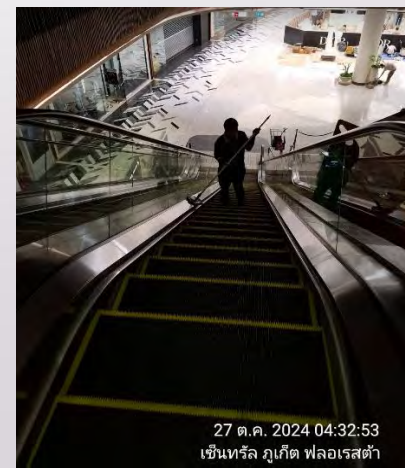
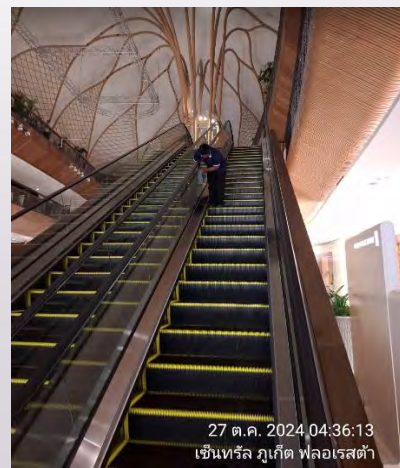
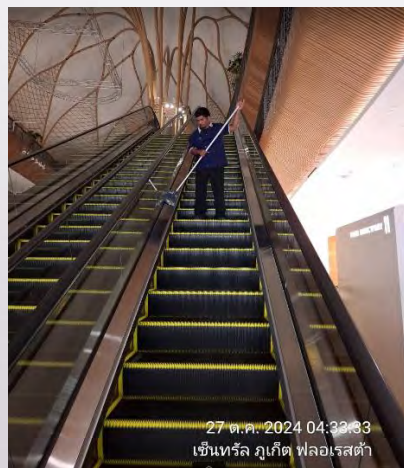

รายงานประจำเดือน ตุลาคม 2567

แผนงานทำความสะอาด

งานประจำวัน

- ทำความสะอาดบันไดเลื่อน โซน C

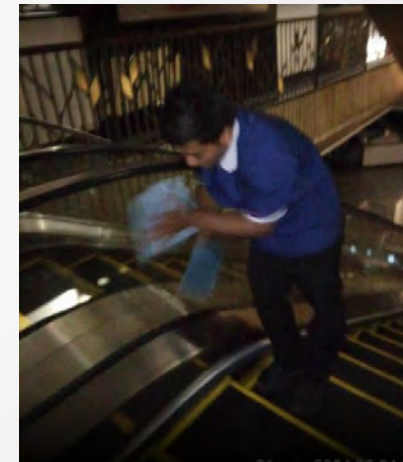
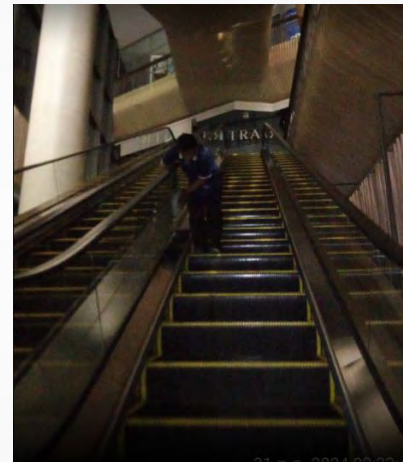

- ทำความสะอาดบันไดเลื่อน ยักษ์

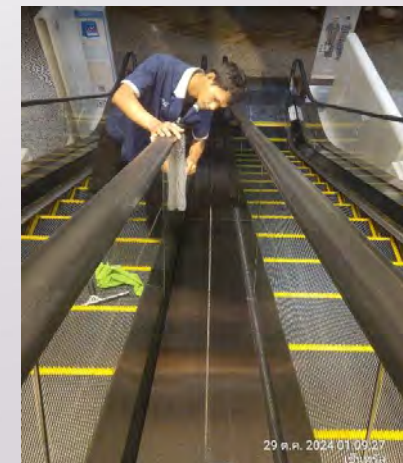
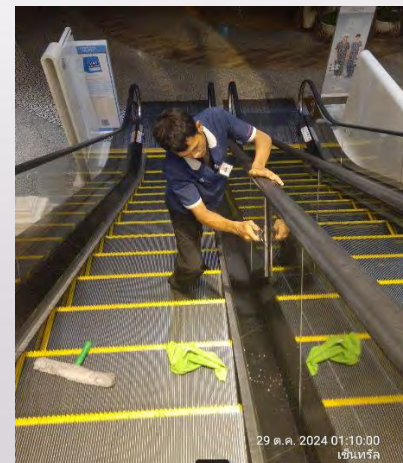
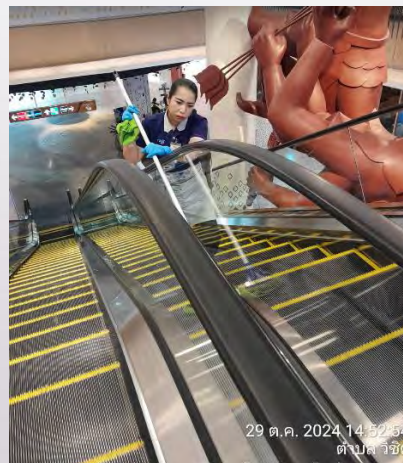
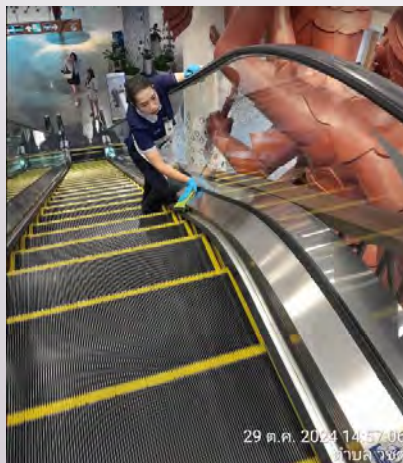

รายงานประจำเดือน ตุลาคม 2567

แผนงานทำความสะอาด

งานประจำวัน

- ทำความสะอาดบันไดเลื่อน ดอกรัก

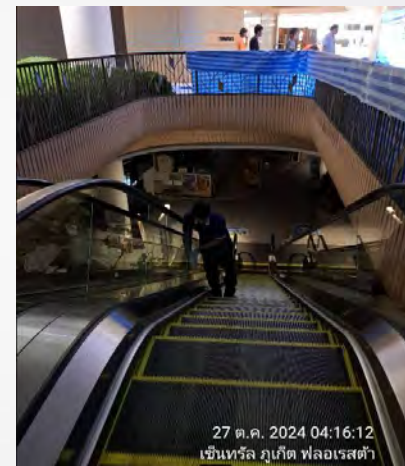
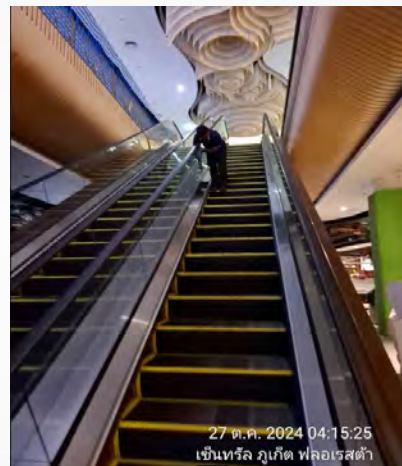

- ทำความสะอาดศาลพระตรีมูรตี

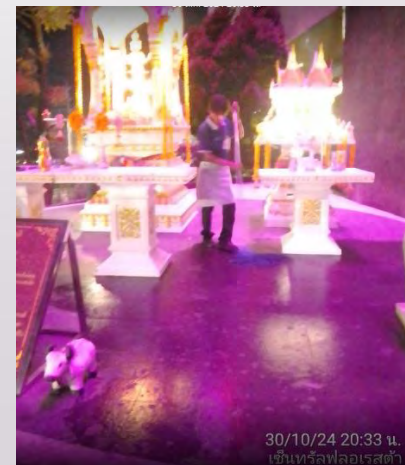

รายงานประจำเดือน ตุลาคม 2567

แผนงานทำความสะอาด

งานประจำวัน

- ทำความสะอาดห้องขยะเปียก



- ทำความสะอาดห้องขยะแห้ง



รายงานประจำเดือน ตุลาคม 2567

แผนงานทำความสะอาด

งานประจำวัน

- ทำความสะอาดกวาดขยะ – ใบไม้ รอบอาคาร



- ทำความสะอาดกวาด – ม็อบพื้นลานจอดรถ

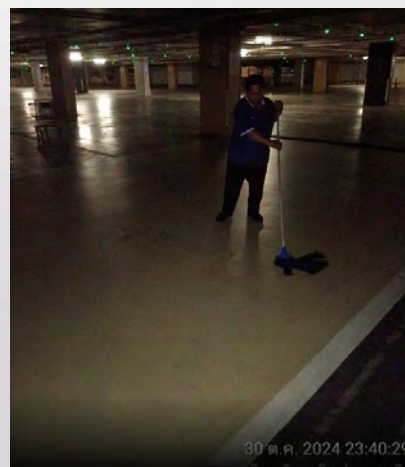
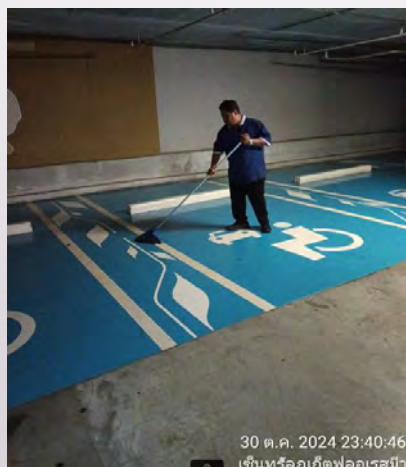

รายงานประจำเดือน ตุลาคม 2567

แผนงานทำความสะอาด

งานประจำวัน

- ทำความสะอาด Office ห้องระบบ

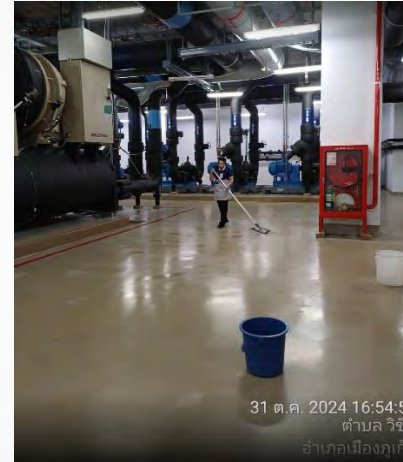

- ทำความสะอาด Office CPN



รายงานประจำเดือน ตุลาคม 2567

แผนงานทำความสะอาด

งานประจำวัน

- ทำความสะอาด ห้องน้ำลูกค้า GA

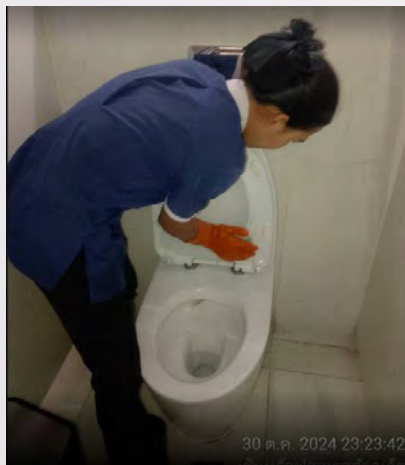

- ทำความสะอาดห้องน้ำลูกค้า GC

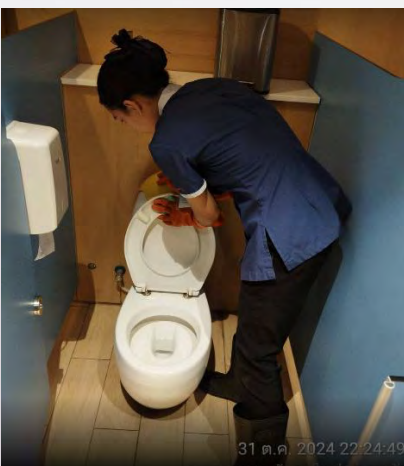

รายงานประจำเดือน ตุลาคม 2567

แผนงานทำความสะอาด

งานประจำวัน

- ทำความสะอาด ห้องน้ำพนักงาน GB



- ทำความสะอาดห้องน้ำพนักงาน 1B

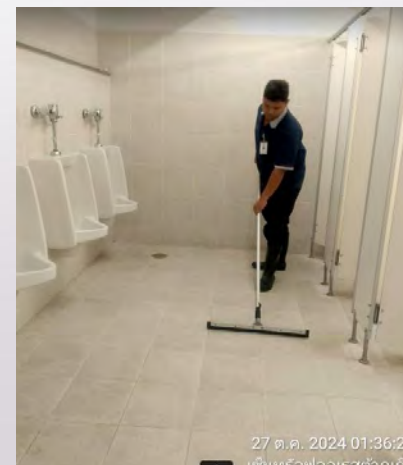

รายงานประจำเดือน ตุลาคม 2567

แผนงานทำความสะอาด

งานประจำวัน

- ทำความสะอาดห้องน้ำลูกค้า 1A



- ทำความสะอาด ห้องน้ำลูกค้า 1C



รายงานประจำเดือน ตุลาคม 2567

แผนงานทำความสะอาด

งานประจำวัน

- ทำความสะอาดห้องน้ำลูกค้า 2A



- ทำความสะอาดห้องน้ำพนักงาน 2C



รายงานประจำเดือน ตุลาคม 2567

แผนงานทำความสะอาด

งานประจำวัน

- ทำความสะอาดห้องน้ำพนักงาน 2B

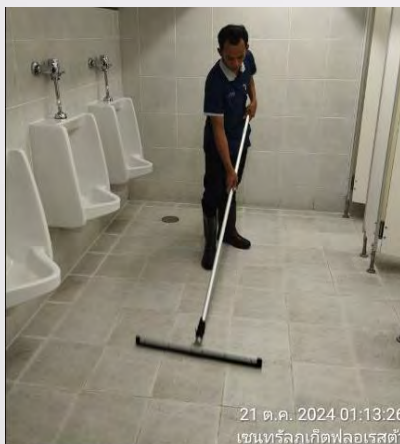

- ทำความสะอาดห้องน้ำลูกค้า 3A

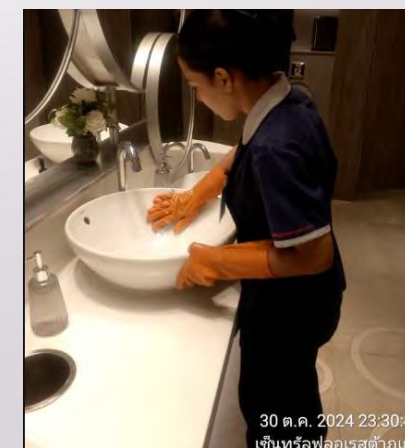

รายงานประจำเดือน ตุลาคม 2567

แผนงานทำความสะอาด

งานประจำวัน

- ทำความสะอาดห้องน้ำพนักงาน 3C

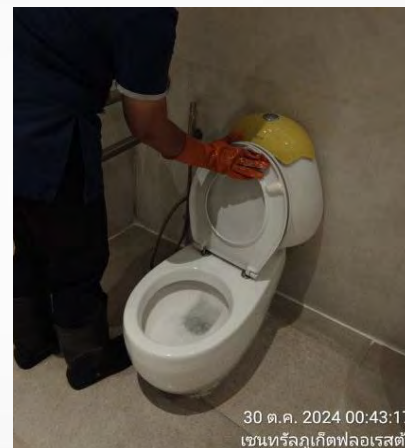
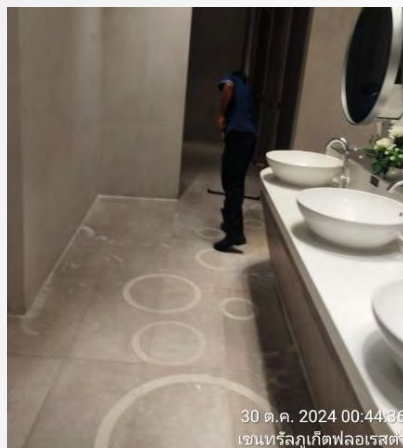

- ทำความสะอาดห้องน้ำ Office CPN



รายงานประจำเดือน ตุลาคม 2567

แผนงานทำความสะอาด

งานประจำวัน

-ทำความสะอาดห้องน้ำพนักงาน โหลดดิ้ง

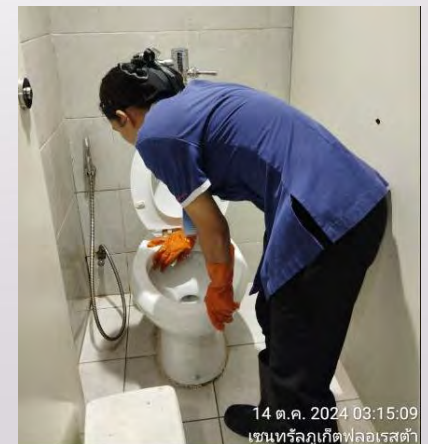
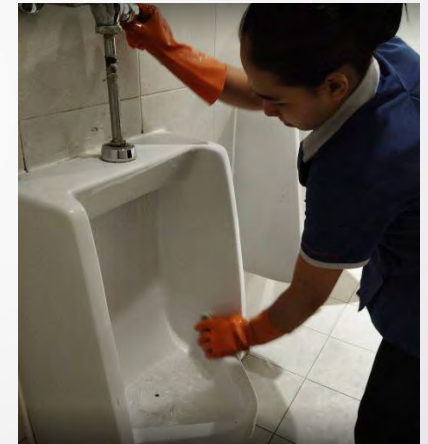

- สรุปงานทำความสะอาดประจำวัน ตุลาคม 2567

1. ทำความสะอาดทั่วไป พื้นที่ชั้น G
2. ทำความสะอาดทั่วไป พื้นที่ชั้น 1
4. ทำความสะอาดทั่วไป พื้นที่ชั้น 2
5. ทำความสะอาดทั่วไป พื้นที่ชั้น 3
6. ทำความสะอาดห้องให้นมบุตร
7. ทำความสะอาดห้องละหมาด ชาย-หญิง
8. ทำความสะอาดห้องแต่งตัว ชาย-หญิง
9. ทำความสะอาดเช็ดฝุ่นราวบันไดเลื่อน - ราวกันตก
10. ทำความสะอาดลิฟต์ลูกค้า - ลิฟต์สินค้า
11. ทำความสะอาดเดินออโตพื้นที่ชั้น G – 3
12. ทำความสะอาดบันไดเลื่อนอะควาเรีย
13. ทำความสะอาดบันไดเลื่อนจิมทอมสัน
14. ทำความสะอาดบันไดเลื่อน โซน A-B-C
15. ทำความสะอาดบันไดเลื่อนยักษ์
16. ทำความสะอาดบันไดเลื่อนดอกรัก
17. ทำความสะอาดห้องขยะเปียก – แห้ง
18. ทำความสะอาดกวาดขยะ – มีอบพื้นลานจอดรถ
19. ทำความสะอาดกวาดใบไม้ เก็บขยะ รอบอาคาร
20. ทำความสะอาดพรมและกรีดกระจกประตูเข้า – ออก
21. ทำความสะอาดชุดฝุ่นพรมลาน Open Deck ชั้น 3
22. ทำความสะอาดห้องน้ำ ห้องน้ำ ชั้น G (GA-GB-GC)
23. ทำความสะอาดห้องน้ำ ห้องน้ำ ชั้น 1 (1A-1B-1C)
24. ทำความสะอาดห้องน้ำ ห้องน้ำ ชั้น 2 (2A-2B-2C)
25. ทำความสะอาดห้องน้ำ ห้องน้ำ ชั้น 3 (3A-3B-3C)
26. ทำความสะอาดห้องน้ำ พนักงานจุดโหลดจิ้ง
27. ทำความสะอาดศาลพระตรีมูรตี
28. ปั่นเงาพื้นที่ส่วนกลาง ชั้น G
29. ปั่นเงาพื้นที่ส่วนกลาง ชั้น 1

รายงานประจำเดือน ตุลาคม 2567

แผนงานทำความสะอาด

งานประจำสัปดาห์

- ทำความสะอาดตู้ดับเพลิง - ถังดับเพลิง



- ทำความสะอาดถังขยะ



รายงานประจำเดือน ตุลาคม 2567

แผนงานทำความสะอาด

งานประจำสัปดาห์

- ทำความสะอาดขัดล้างพื้น - ห้องน้ำออฟฟิศ CPN.



- ทำความสะอาดขัดล้างพื้น - ห้องน้ำโหลดต้ง

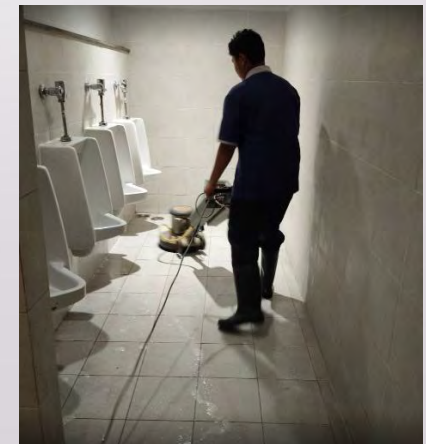
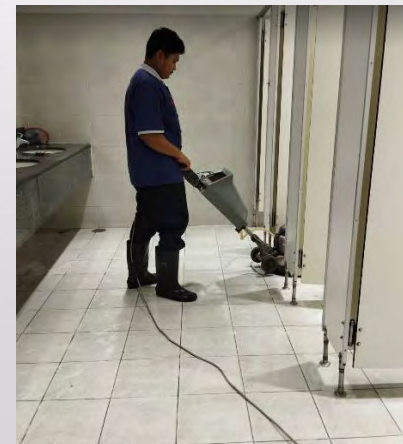

รายงานประจำเดือน ตุลาคม 2567

แผนงานทำความสะอาด

งานประจำสัปดาห์

- ทำความสะอาดขัดล้างพื้น - ห้องน้ำลูกค้า ชั้น GA - GC

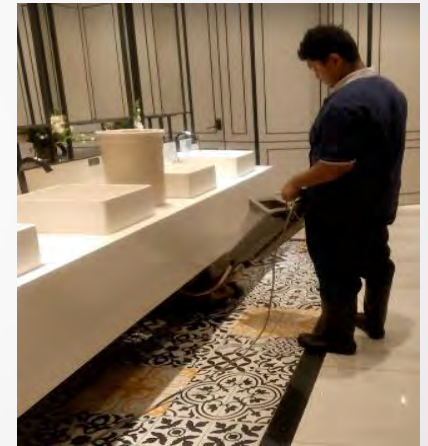

- ทำความสะอาดขัดล้างพื้น - ห้องน้ำพนักงาน GB



รายงานประจำเดือน ตุลาคม 2567

แผนงานทำความสะอาด

งานประจำสัปดาห์

- ทำความสะอาดขัดล้างพื้น - ห้องน้ำพนักงาน 1A – 1C

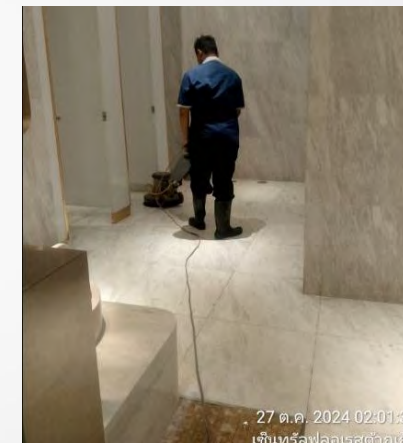
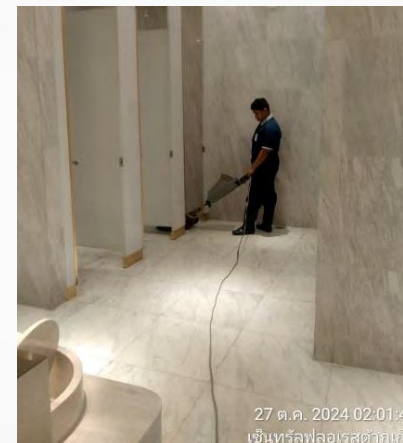

- ทำความสะอาด ขัดล้างพื้น - ห้องน้ำพนักงาน ชั้น 1B



รายงานประจำเดือน ตุลาคม 2567

แผนงานทำความสะอาด

งานประจำสัปดาห์

- ทำความสะอาดขัดล้างพื้น - ห้องน้ำลูกค้าชั้น 2A – 2C



- ทำความสะอาดขัดล้างพื้น – ห้องน้ำพนักงาน 2B



รายงานประจำเดือน ตุลาคม 2567

แผนงานทำความสะอาด

งานประจำสัปดาห์

- ทำความสะอาดขัดล้างพื้น - ห้องน้ำลูกค้าชั้น 3A – 3C



- ทำความสะอาดขัดล้างพื้น – ห้องน้ำพนักงาน 3B



รายงานประจำเดือน ตุลาคม 2567

แผนงานทำความสะอาด งานประจำสัปดาห์

- ทำความสะอาดกวาดขยะห้องแก๊ส



- ทำความสะอาดม็อบเส้นจราจร - ลานจอด



รายงานประจำเดือน ตุลาคม 2567

แผนงานทำความสะอาด

งานประจำสัปดาห์

- ทำความสะอาดเช็ดฝุ่นป้ายบอกทาง



- ทำความสะอาดเช็ดฝุ่นลำโพง / CCTV- ลานจอดรถ

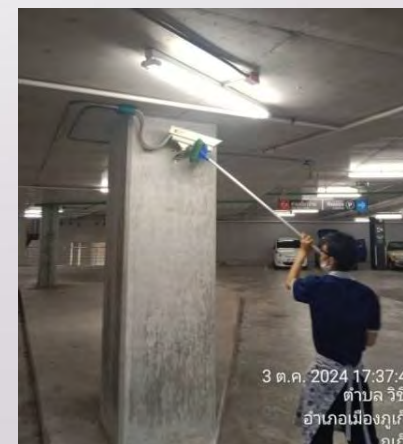

รายงานประจำสัปดาห์ ตุลาคม 2567

1. ทำความสะอาดตู้ดับเพลิง - ถังดับเพลิง พื้นที่ปลาเช่า
2. ทำความสะอาดถังขยะ พื้นที่ปลาเช่า
3. ทำความสะอาดขัดล้างพื้น - ห้องน้ำพนักงานจุดโหลดคิง
4. ทำความสะอาดขัดล้างพื้น - ห้องน้ำออฟฟิศ CPN.
5. ทำความสะอาดขัดล้างพื้น - ห้องน้ำพนักงาน GA-GC
6. ทำความสะอาดขัดล้างพื้น - ห้องน้ำลูกค้า GB
7. ทำความสะอาดขัดล้างพื้น - ห้องน้ำพนักงาน 1A - 1C
8. ทำความสะอาดขัดล้างพื้น - ห้องน้ำลูกค้า 1B
9. ทำความสะอาดขัดล้างพื้น - ห้องน้ำพนักงาน 2A - 2C
10. ทำความสะอาดขัดล้างพื้น - ห้องน้ำลูกค้า 2B
11. ทำความสะอาดขัดล้างพื้น - ห้องน้ำพนักงาน 3A - 3C
12. ทำความสะอาดขัดล้างพื้น - ห้องน้ำลูกค้า 3B
13. ทำความสะอาดกวาดขยะห้องเก็บ
14. ทำความสะอาดมีอบเส้นจราจร - ลานจอด
15. ทำความสะอาดคราบน้ำมันเครื่อง - ลานจอดรถ
16. ทำความสะอาดเช็ดฝุ่นลำโพง CCTV - ลานจอดรถ
17. ทำความสะอาดเช็ดฝุ่นหยากไย่ลานจอด
18. ทำความสะอาดเช็ดฝุ่นป้ายบอกทาง ลานจอดรถ
19. ทำความสะอาดขัดล้างพื้น - ห้องขยะเปียก
20. ทำความสะอาดล้างถังขยะ ปลาเช่าพื้นที่ส่วนกลาง
21. ทำความสะอาดเก็บขยะ - จัดตะไคร่น้ำ ดาดฟ้า
22. ทำความสะอาดขัดคราบตะไคร่น้ำ - ลานจอดรถ

รายงานประจำเดือน ตุลาคม 2567

แผนงานทำความสะอาด งานประจำเดือน

- ทำความสะอาดขัดล้างพื้น – พื้นที่ส่วนกลาง



- ทำความสะอาดขัดล้างพื้น – ออฟฟิศ CPN.

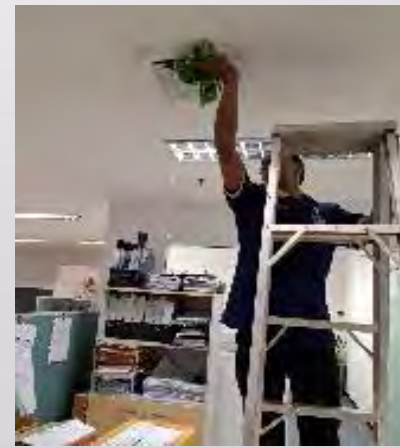

รายงานประจำเดือน ตุลาคม 2567

แผนงานทำความสะอาด

งานประจำเดือน

- ทำความสะอาดขัดล้างพื้น – CX.

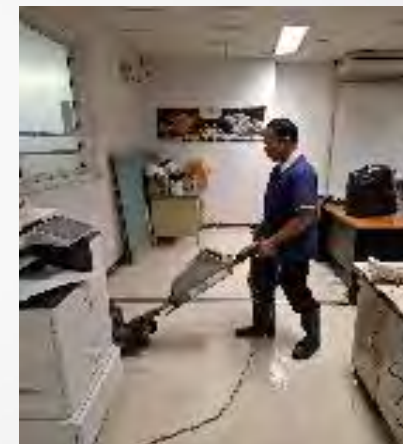
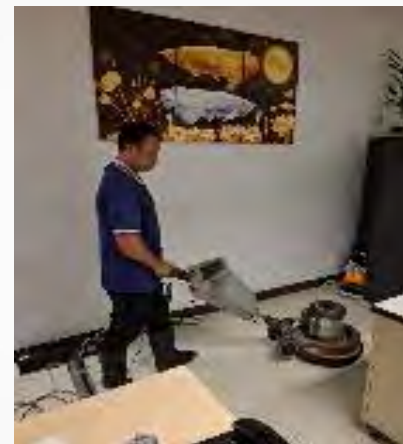

- ทำความสะอาดขัดล้างพื้น – ออฟฟิศ LP.

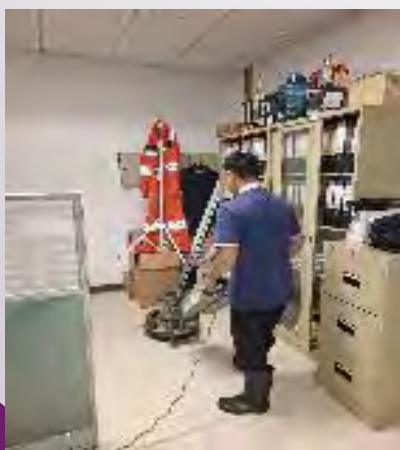

รายงานประจำเดือน ตุลาคม 2567

แผนงานทำความสะอาด

งานประจำเดือน

- ทำความสะอาดขั้ดล่างพื้น – CCTV.

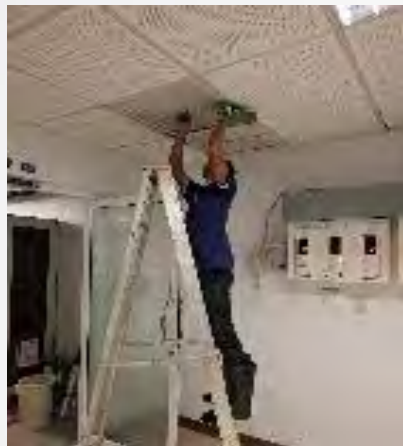

- ทำความสะอาดขั้ดล่างพื้น - ห้องประชุมวอลรูม

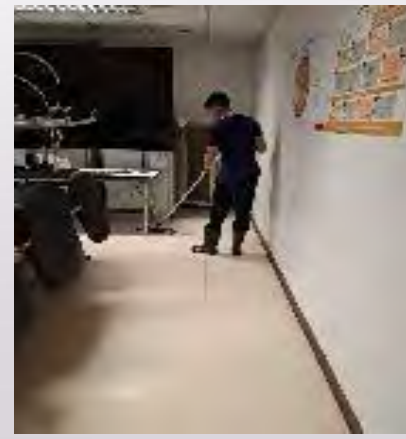
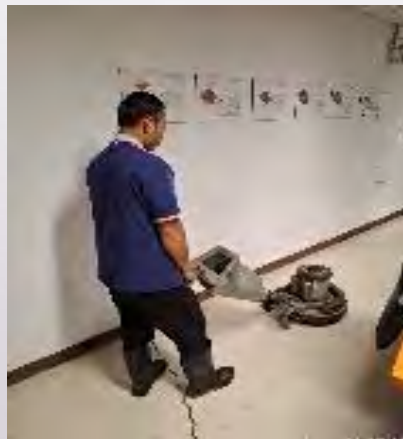
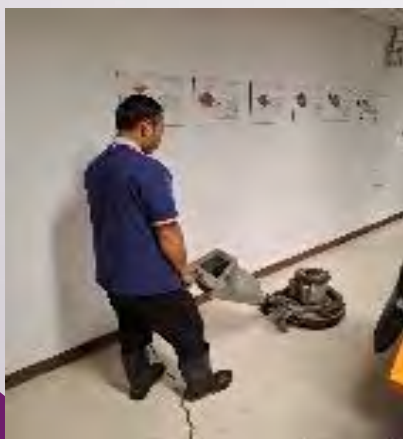

รายงานประจำเดือน ตุลาคม 2567

แผนงานทำความสะอาด

งานประจำเดือน

- ทำความสะอาดขัดล้างพื้น - จุฑารับฝากกระเป๋า

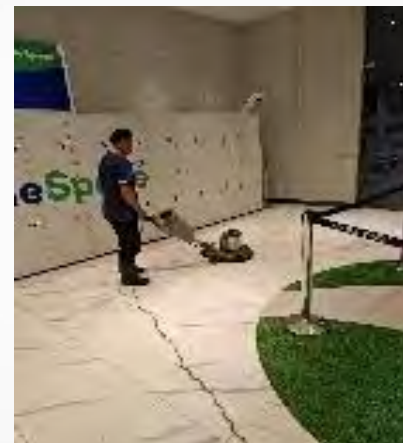
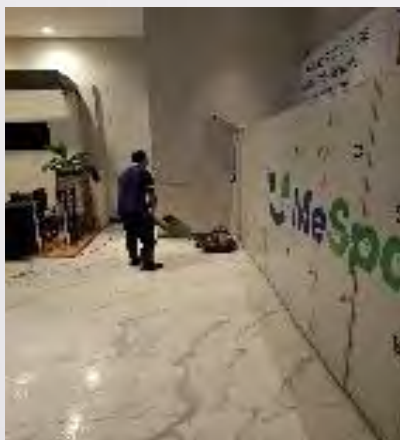

- ทำความสะอาดขัดล้างพื้น – Dressing Room

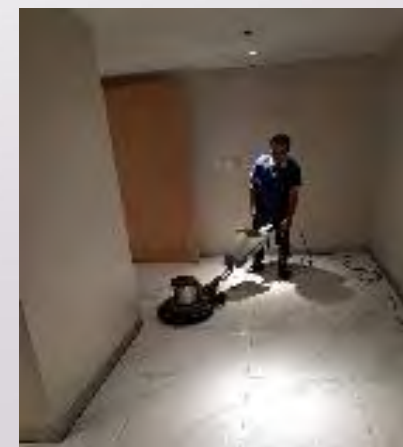
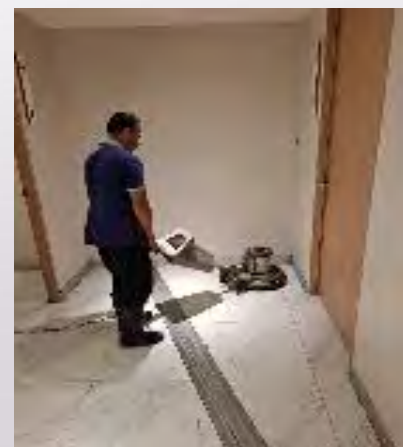
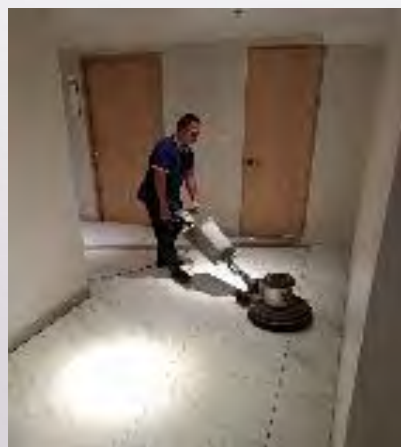
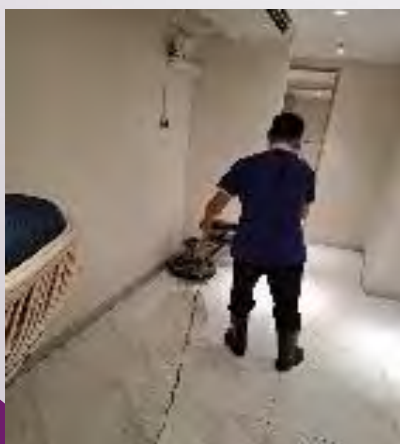

รายงานประจำเดือน ตุลาคม 2567

แผนงานทำความสะอาด

งานประจำเดือน

- ทำความสะอาดขัดล้างพื้น – VIP

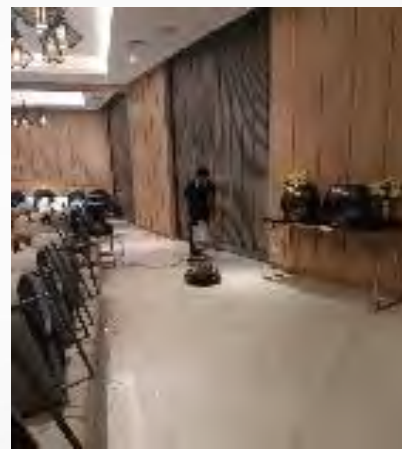

- ทำความสะอาดขัดล้างพื้น - ห้องละหมาด

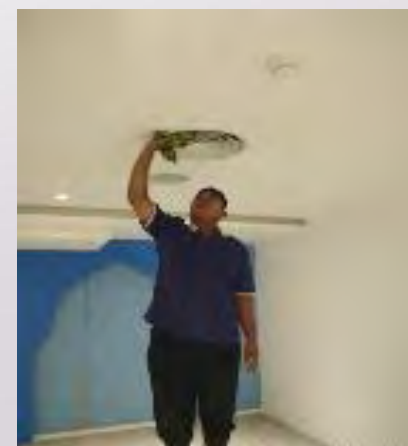
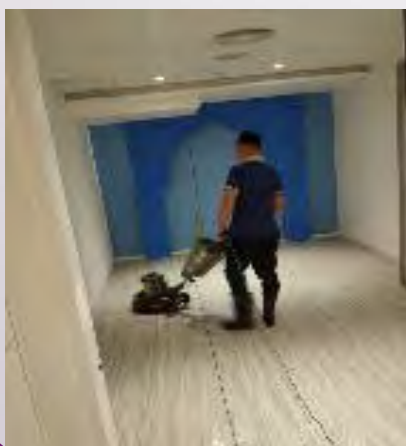

รายงานประจำเดือน ตุลาคม 2567

แผนงานทำความสะอาด

งานประจำเดือน

- ทำความสะอาดขัดล้างพื้น- ห้อง Valet

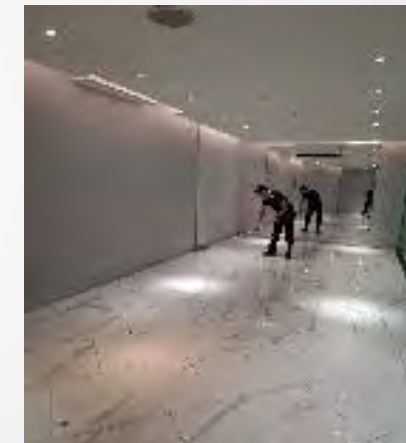
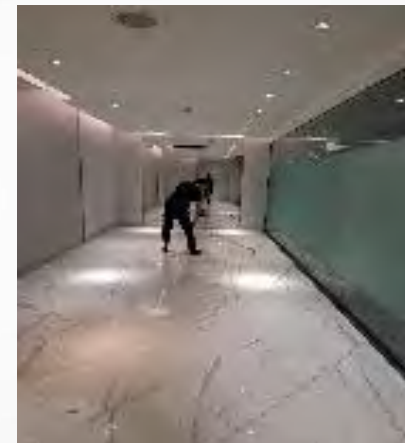
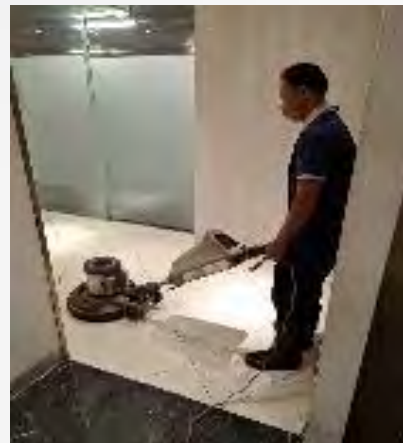
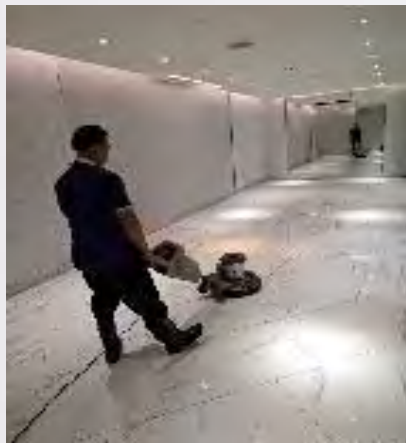

- ทำความสะอาดขัดล้างพื้น- ห้องแคชเชียร์

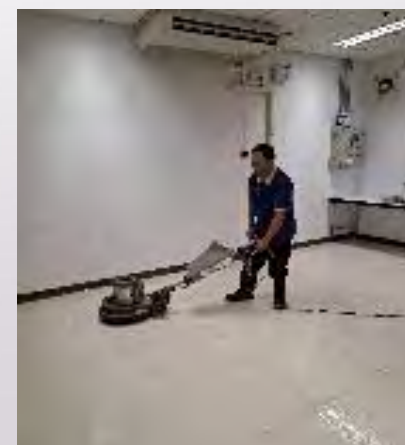
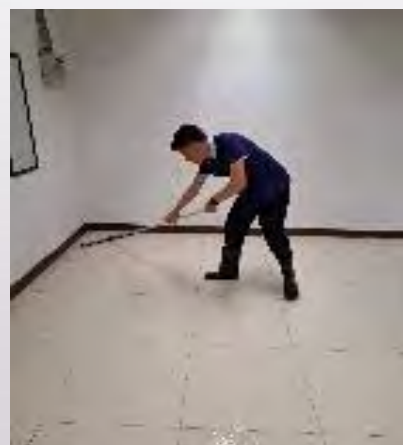
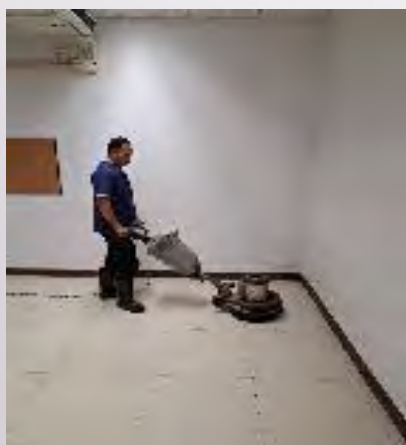

รายงานประจำเดือน ตุลาคม 2567

แผนงานทำความสะอาด

งานประจำเดือน

- ทำความสะอาดขัดล้างพื้น- ห้อง บริจาคโลหิต

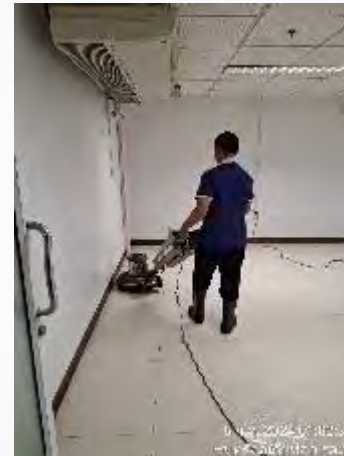
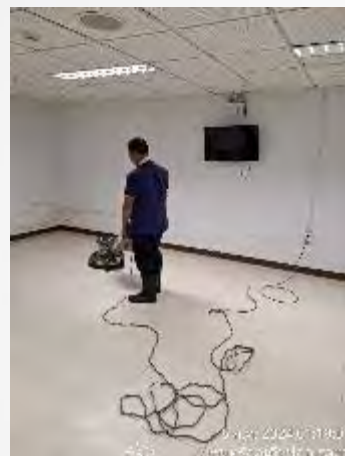

- ทำความสะอาดขัดล้างพื้น- ห้อง พยาบาล

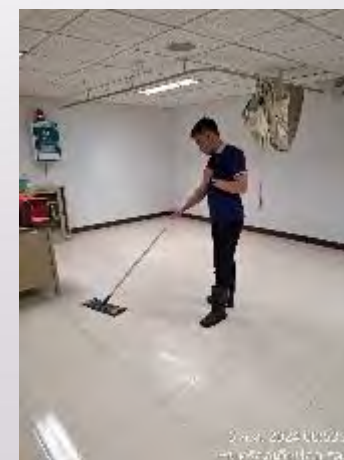
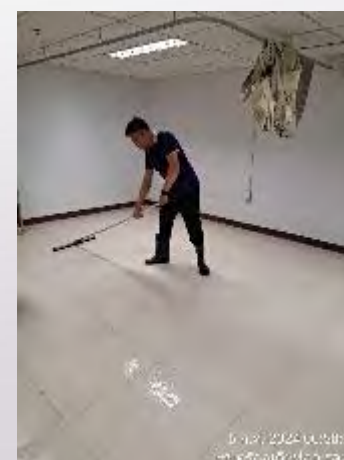

รายงานประจำเดือน ตุลาคม 2567

แผนงานทำความสะอาด

งานประจำเดือน

- ทำความสะอาดขัดล้างพื้น- ลานจอดรถคนพิการ

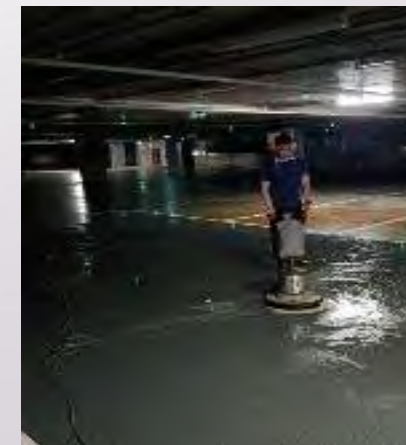
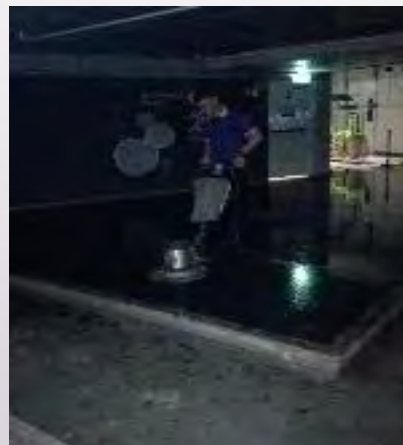
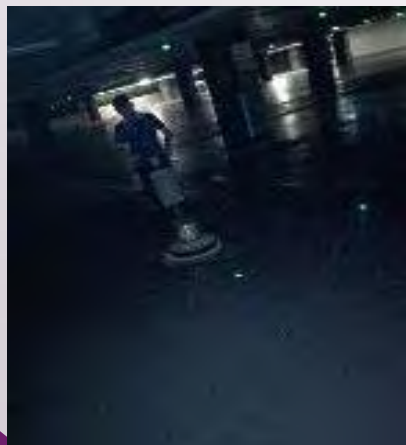
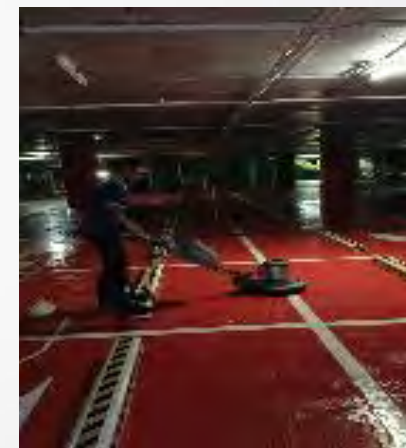

แผนงานทำความสะอาด

งานประจำเดือน

รายงานประจำเดือน ตุลาคม 2567

- ทำความสะอาดขัดล้างพื้น - ศาลพระตรีมูรติ

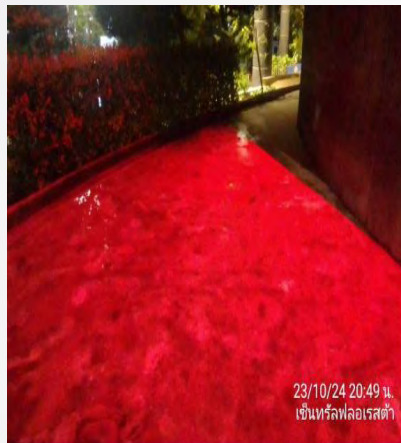

- ทำความสะอาดขัดล้างพื้น – ลานทุเรียน

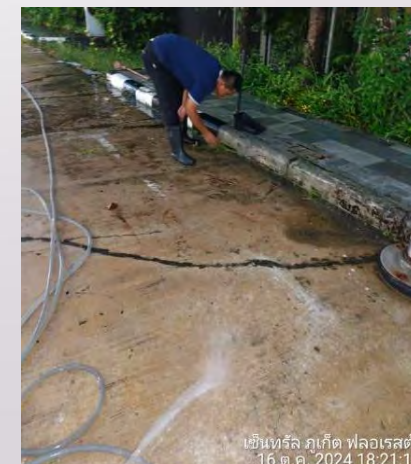
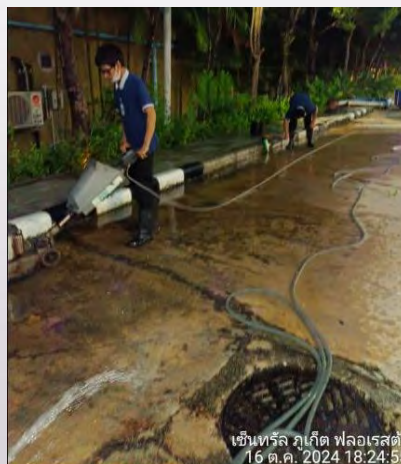

รายงานประจำเดือน ตุลาคม 2567

- ทำความสะอาดข้างล่างพื้น - จุดสูบบุหรี่

แผนงานทำความสะอาด

งานประจำเดือน



- ทำความสะอาดข้างล่างพื้น – Drop Off

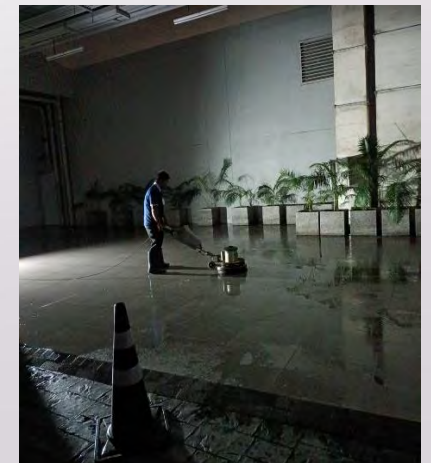

รายงานประจำเดือน ตุลาคม 2567

แผนงานทำความสะอาด

งานประจำเดือน

- ทำความสะอาดขัดล้างพื้น – ปากฉลาม

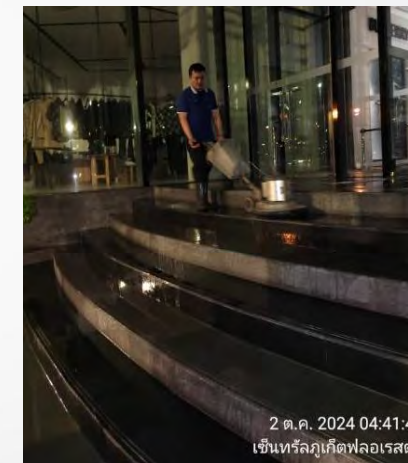
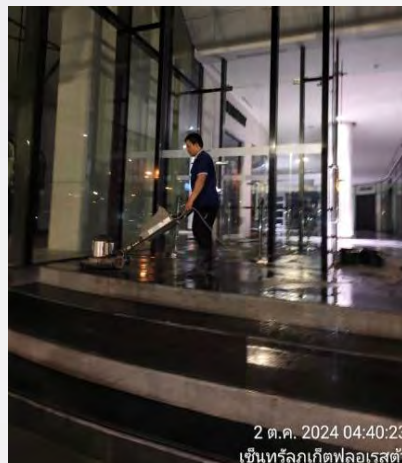
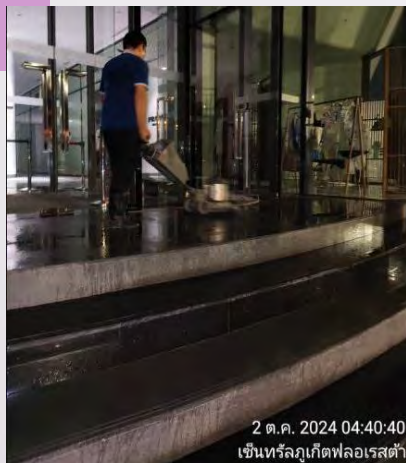

- ทำความสะอาดพรมดักฝุ่นทางเข้า - ออก



รายงานประจำเดือน ตุลาคม 2567

แผนงานทำความสะอาด

งานประจำเดือน

- ทำความสะอาดขัดล้างพื้น - ห้องให้นมบุตร

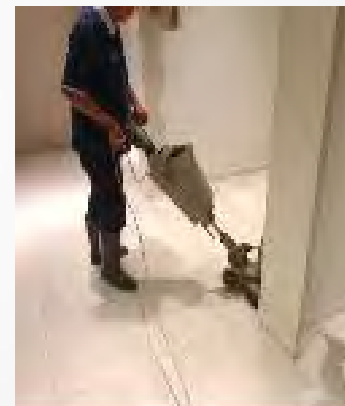
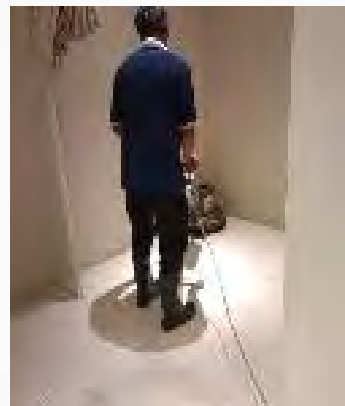

- ทำความสะอาดรางระบายน้ำ – รอบอาคารและดาดฟ้า



รายงานประจำเดือน ตุลาคม 2567

แผนงานทำความสะอาด

งานประจำเดือน

- ทำความสะอาด - ห้องปั๊มย่อย แผนกงานระบบ

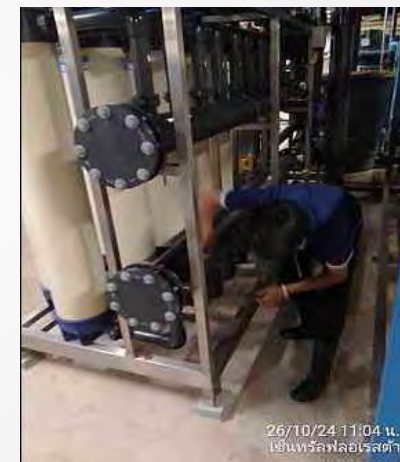

- ทำความสะอาด - ห้องบ่อบำบัด แผนกงานระบบ

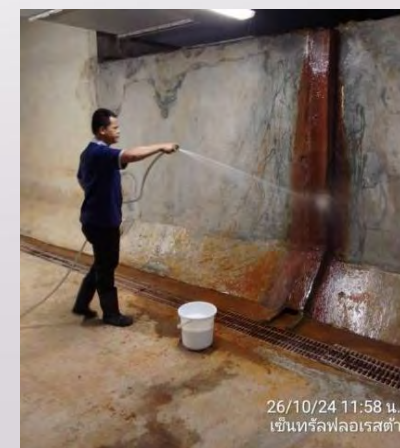

รายงานประจำเดือน ตุลาคม 2567

แผนงานทำความสะอาด

งานประจำเดือน

- ทำความสะอาดขั้วล้างทางเดินและจุดรับ-ส่งสินค้า

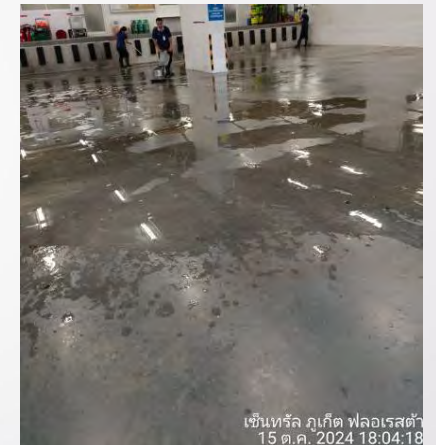

- ทำความสะอาดขั้วล้าง – ห้องขยะ



รายงานประจำเดือน ตุลาคม 2567

แผนงานทำความสะอาด

งานประจำเดือน

- ทำความสะอาดกระจกภายนอก - ประตู Luxury

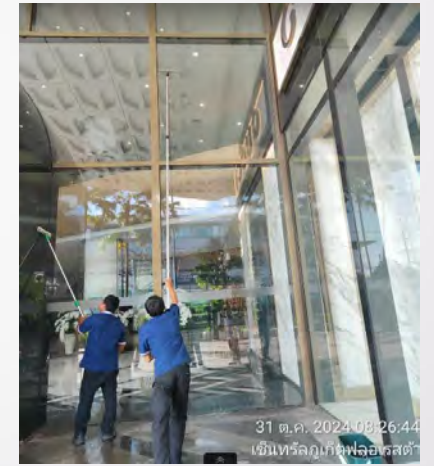

- ทำความสะอาดกระจกภายนอก- Louis Vuitton



รายงานประจำเดือน ตุลาคม 2567

แผนงานทำความสะอาด

งานประจำเดือน

-ทำความสะอาดเช็ดฝุ่นส่วนสูง – กระจก - Hermes

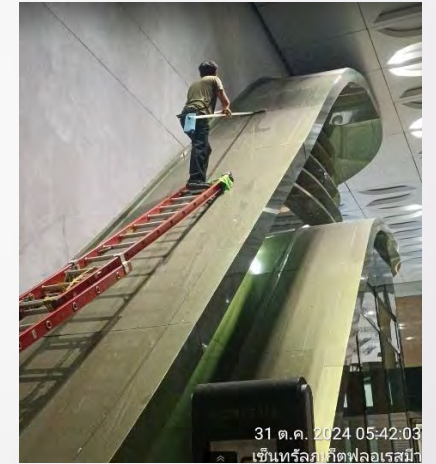
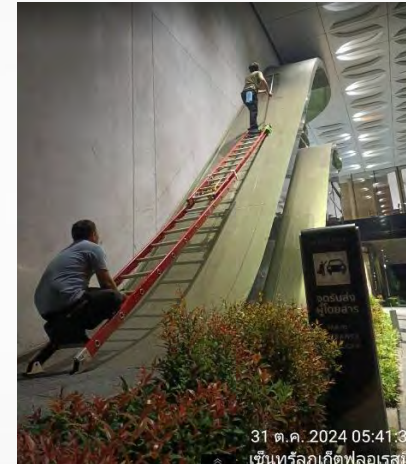
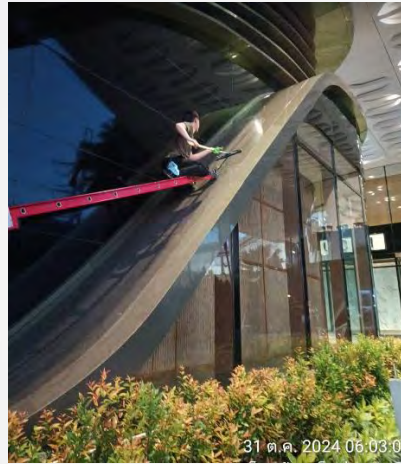

-ทำความสะอาดเช็ดฝุ่นส่วนสูง – กระจก - ปากฉลาม

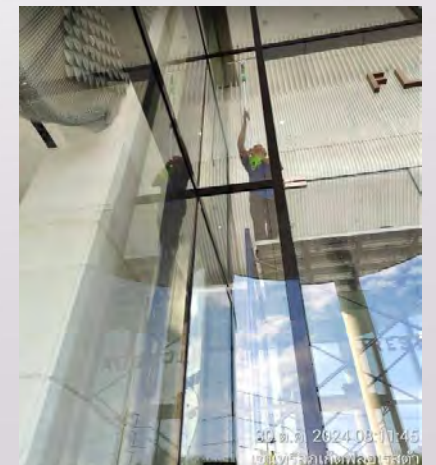
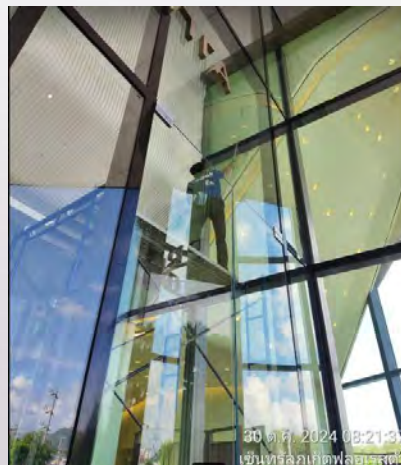

รายงานประจำเดือน ตุลาคม 2567

แผนงานทำความสะอาด

งานประจำเดือน

- ทำความสะอาดเช็ดฝุ่นส่วนสูง / กระจก – Dior

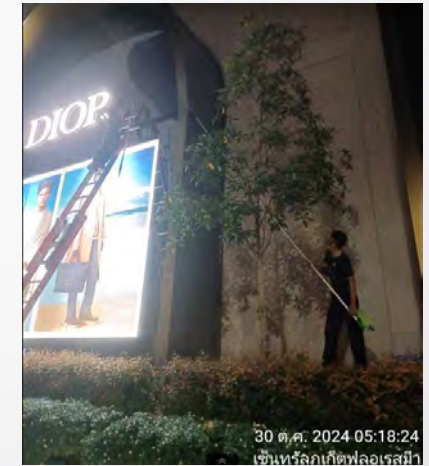
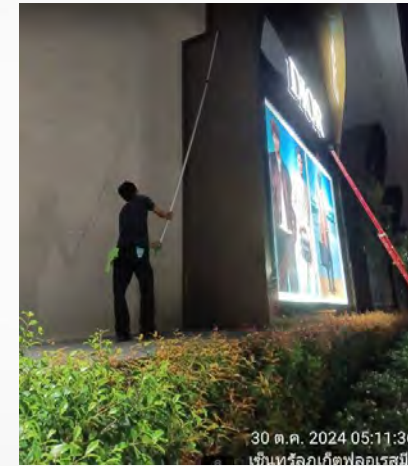

- ทำความสะอาดเช็ดฝุ่นส่วนสูง / กระจก – Buberly

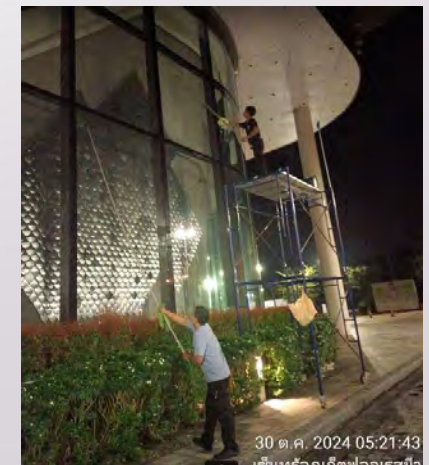
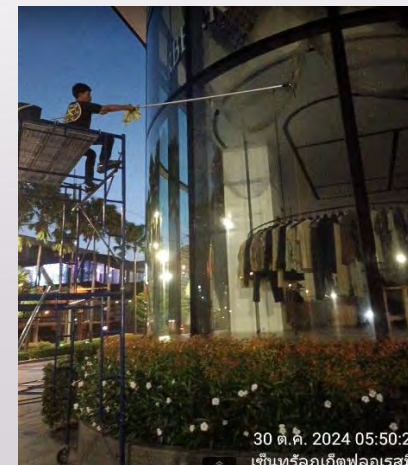

รายงานประจำเดือน ตุลาคม 2567

แผนงานทำความสะอาด

งานประจำเดือน

-ทำความสะอาดเช็ดฝุ่นส่วนสูง /กระจก - Gucci

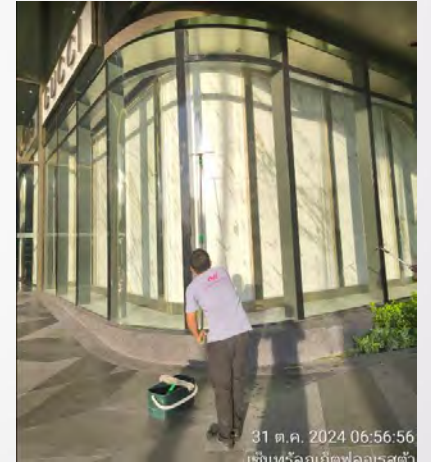

-ทำความสะอาดเช็ดฝุ่นส่วนสูง /กระจก - Starbucks

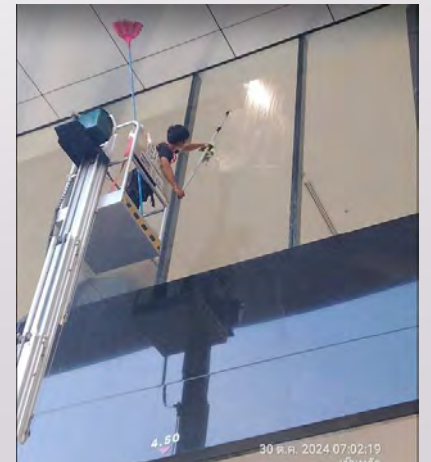
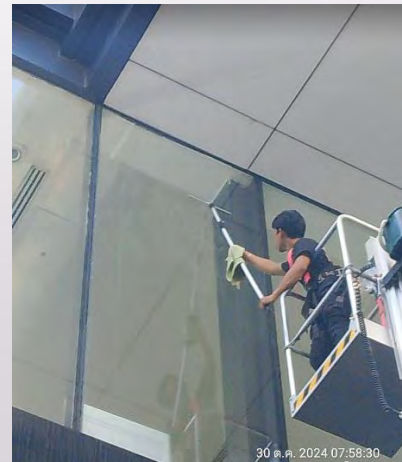

รายงานประจำเดือน ตุลาคม 2567

แผนงานทำความสะอาด

งานประจำเดือน

-ทำความสะอาดเช็ดฝุ่นส่วนสูง /กระจก - Prada

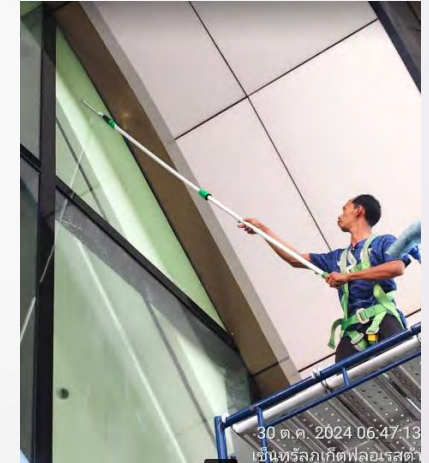

-ทำความสะอาดเช็ดฝุ่นส่วนสูง / lululemon

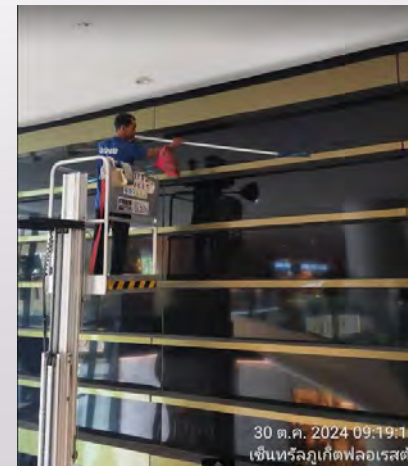

รายงานประจำเดือน ตุลาคม 2567

- 1.ทำความสะอาดขัดล้างพื้นพลาซ่าชั้น G – 2 – 3
- 2.ป่นเงารักษาพื้นผิว – ชั้น G , ชั้น 1
- 3.ทำความสะอาดขัดล้างพื้น ออฟฟิศ CPN.
4. ทำความสะอาดขัดล้างพื้น CE
5. ทำความสะอาดขัดล้างพื้น LP.
6. ทำความสะอาดขัดล้างพื้น CCTV
7. ทำความสะอาดขัดล้างพื้น ห้องประชุม WAR ROOM
8. ทำความสะอาดขัดล้างพื้น - จุฑารับฝากกระเป๋
9. ทำความสะอาดขัดล้างพื้น ห้องแต่งตัว
10. ทำความสะอาดขัดล้างพื้น VIP.
11. ทำความสะอาดขัดล้างพื้น ห้องละหมาด
12. ทำความสะอาดขัดล้างพื้น ห้อง Valet
- 13.ทำความสะอาดขัดล้างพื้น ห้อง แคชเชียร์
- 14.ทำความสะอาดขัดล้างพื้น ห้องบริจาคโลหิต
15. ทำความสะอาดขัดล้างพื้น ห้องพยาบาล
16. ทำความสะอาดขัดล้างพื้น – ลานจอดรถคนพิเศษ 1-3
17. ทำความสะอาดขัดล้างพื้น – จุฑาสูบบุหรี่
18. ทำความสะอาดขัดล้างพื้น Drop Off
19. ทำความสะอาดขัดล้างพื้น ทางเข้าหลักชั่วคราว
20. ทำความสะอาดขัดล้างพื้น – ศาลพระตรีมูรตี
21. ทำความสะอาดขัดล้างพื้น – ลานทุเรียน
22. ทำความสะอาดขัดล้างพื้น-ปากฉลาม
23. ทำความสะอาดชักพรมชั้น 3
- 24.ทำความสะอาดห้องปั๊มย่อย แผนกงานระบบ
25. ทำความสะอาดห้องบ่อบำบัดแผนกงานระบบ
26. ทำความสะอาดเช็ดฝุ่นส่วนสูง พลาซ่า ชั้น G - 3
27. ทำความสะอาดเช็ดฝุ่นยักษ์ ชั้น G
28. ทำความสะอาดเช็ดฝุ่น ระฆัง
- 29.ทำความสะอาดขัดล้างพื้นทางเดิน-จุฑารับส่งสินค้า
30. ทำความสะอาดกระจกประตู Luxury
- 31.ทำความสะอาดกระจกภายนอก – Dior
32. ทำความสะอาดเช็ดฝุ่นส่วนสูง -LV
- 33.ทำความสะอาดเช็ดฝุ่นส่วนสูง – กระจก - Hermes
34. ทำความสะอาดเช็ดฝุ่นส่วนสูง – กระจก –ทางเข้าชั้น 1
35. ทำความสะอาดเช็ดฝุ่นส่วนสูง/กระจก Gucci
36. ทำความสะอาดเช็ดฝุ่นส่วนสูง/กระจก Sataback
37. ทำความสะอาดรางระบายน้ำ

รายงานประจำเดือน ตุลาคม 2567

แผนงานทำความสะอาด

งานประจำ 3 เดือน

- อบรมครัวร้อน



รายงานประจำเดือน ตุลาคม 2567

แผนงานทำความสะอาด

งานประจำ 3 เดือน

- อบรม Service with the Heart รับรางวัลประจำไตรมาส 2567

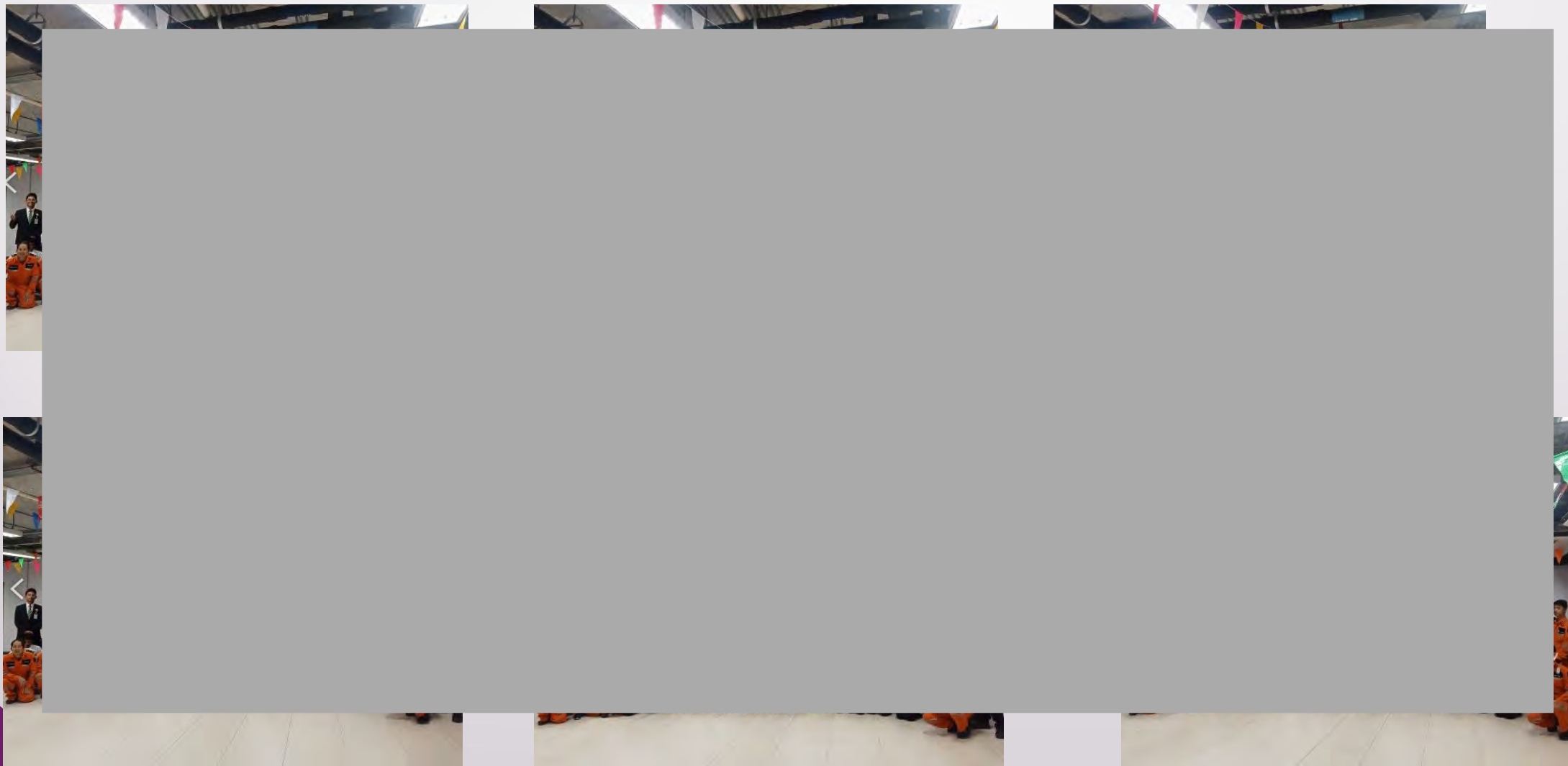

รายงานประจำเดือน ตุลาคม 2567

1.อบรมครัวร้อน

2.อบรม Service with the Heart รับรางวัลประจำไตรมาส 3 ปี 2567

6.13 แผนงานการบำรุงรักษาระบบไฟฟ้า

ลำดับ	รายการแผนงานบำรุงรักษา	จำนวนเครื่องจักร หรือพื้นที่	แผนบำรุงรักษาตามรอบเวลา	ม.ค.	ก.พ.	มี.ค.	เม.ย.	พ.ค.	มิ.ย.	ก.ค.	ส.ค.	ก.ย.	ต.ค.	พ.ย.	ธ.ค.	หมายเหตุ
1	แผนงานบำรุงรักษา SUB	1	M, Y	M	M	M	M	M	M	M	M	M	M	M	M	
	แผนงาน PM MA บำรุงรักษา SUB		1 ครั้ง/ปี							Y						
2	แผนงานบำรุงรักษา Switch Gear Main SUB	13	M, Y	M	M	M	M	M	M	M	M	M	M	M	M	
	แผนงาน PM MA บำรุงรักษา Switch Gear Main SUB		1 ครั้ง/ปี							Y						
3	แผนงานบำรุงรักษาระบบ Fire Alarm N2	1	M, Y	M	M	M	M	M	M	M	M	M	M	M	M	
	แผนงาน PM MA บำรุงรักษาระบบ Fire Alarm N2		1 ครั้ง/ปี							Y						
4	แผนงานบำรุงรักษา RMU	8	M, Y	M	M	M	M	M	M	M	M	M	M	M	M	
	แผนงาน PM MA บำรุงรักษา RMU		1 ครั้ง/ปี							Y						
5	แผนงานบำรุงรักษา TRANSFORMER HV.	3	M, Y	M	M	M	M	M	M	M	M	M	M	M	M	
	แผนงาน PM MA บำรุงรักษา TRANSFORMER HV.		1 ครั้ง/ปี							Y						
6	แผนงานบำรุงรักษา MDB, EMDB	9	M, Y	M	M	M	M	M	M	M	M	M	M	M	M	
	แผนงาน PM MA บำรุงรักษา MDB, EMDB		1 ครั้ง/ปี							Y						
7	แผนงานบำรุงรักษา CAP BANK	7	M, Y	M	M	M	M	M	M	M	M	M	M	M	M	
	แผนงาน PM MA บำรุงรักษา CAP BANK		1 ครั้ง/ปี							Y						
8	แผนงานบำรุงรักษา TRANSFORMER LV.	7	M, Y	M	M	M	M	M	M	M	M	M	M	M	M	
	แผนงาน PM MA บำรุงรักษา TRANSFORMER LV.		1 ครั้ง/ปี							Y						
9	แผนงานบำรุงรักษา PABX	1	M, Q	M	M	M	M	M	M	M	M	M	M	M	M	
	แผนงาน PM MA บำรุงรักษา PABX		4 ครั้ง/ปี	1	Q		1	Q		1	Q			Q		
10	แผนงานบำรุงรักษา GENERATOR	2	W, M, Y	M	M	M	M	M	M	M	M	M	M	M	M	
	แผนงาน PM MA บำรุงรักษา GENERATOR		2 ครั้ง/ปี						H						H	
11	แผนงานบำรุงรักษา EMERGENCYLIGHT	274	M	M	M	M	M	M	M	M	M	M	M	M	M	
12	แผนงานบำรุงรักษา FIRE ALARM CONTROL PANEL	1	M	M	M	M	M	M	M	M	M	M	M	M	M	
	แผนงาน PM MA บำรุงรักษา FIRE ALARM CONTROL PANEL		3 ครั้ง/ปี			1										
13	แผนงานบำรุงรักษา ส่องเทียมนิเตอร์ไฟฟ้า	643	3Y	M	M	M	M	M	M	M	M	M	M	M	M	
14	แผนงานบำรุงรักษาอุปกรณ์ไฟฟ้าในห้องควบคุมไฟตามชั้นอาคาร	72	M	M	M	M	M	M	M	M	M	M	M	M	M	
15	แผนงานบำรุงรักษาระบบ UPS	4	M, Y	M	M	M	M	M	M	M	M	M	M	M	M	
	แผนงาน PM MA บำรุงรักษาระบบ UPS		2 ครั้ง/ปี		1			H						H		
16	แผนงานบำรุงรักษาระบบ Sound	1	M, Y	M	M	M	M	M	M	M	M	M	M	M	M	
17	แผนงานบำรุงรักษาระบบ NL	27	M	M	M	M	M	M	M	M	M	M	M	M	M	
18	แผนงานบำรุงรักษาระบบ Lighting Protection And Grounding System	57	M	M	M	M	M	M	M	M	M	M	M	M	M	
19	แผนงานบำรุงรักษาระบบ Electric Chain Hoists	1	M	M	M	M	M	M	M	M	M	M	M	M	M	
20	แผนงานบำรุงรักษาระบบ Exit sign	67	M	M	M	M	M	M	M	M	M	M	M	M	M	
21	แผนงานบำรุงรักษาระบบ BAS / RMS	1	M, Y	M	M	M	M	M	M	M	M	M	M	M	M	
	แผนงาน PM MA บำรุงรักษาระบบ BAS / RMS		3 ครั้ง/ปี		Q					Q					Q	
22	แผนงาน PM MA บำรุงรักษาระบบ ลิฟท์	9	M	M	M	M	M	M	M	M	M	M	M	M	M	
24	แผนงาน PM MA บำรุงรักษาระบบ ทางเดินและบรรไดเลื่อน	24	M	M	M	M	M	M	M	M	M	M	M	M	M	
25	แผนสอเทียมนิเตอร์มือวัด	5	Y	-	-	-	-	-	-	Y	-	-	-	-	-	

COD ☒ เป็นไปตามค่ามาตรฐาน ☒ ไม่เป็นไปตามค่ามาตรฐาน ☒ ไม่ได้ตรวจสอบ/ไม่มีใช้งาน *ต้องแก้ไข

W = ประจำสัปดาห์

M = ประจำเดือน

Q = ทุก 3 เดือน

H = ทุก 6 เดือน

Y = ประจำปี